LASPRO
CONSULTORES

EXCELENTÍSSIMO SENHOR DOUTOR JUIZ DE DIREITO DA 02ª VARA CÍVEL DA COMARCA DE PAULÍNIA/SP

Recuperação Judicial
Autos n° 1000339-55.2019.8.26.0428

LASPRO CONSULTORES LTDA, neste ato representada pelo **DR. ORESTE NESTOR DE SOUZA LASPRO,** nomeada Administradora Judicial nos autos da Recuperação Judicial em epígrafe, requerida por **FERTILIZANTES HERINGER S.A.,** vem respeitosamente, à presença de Vossa Excelência, com fulcro no artigo 22, II, "a" e "c" da Lei n° 11.101/2005 apresentar **Relatório das Atividades das Recuperandas**, referente ao período de **fevereiro e março de 2021**.

Brasil
Rua Major Quedinho, 111 - 18º andar
01050-030 - São Paulo
www.lasproconsultores.com.br
Fone: +55-11-3211-3010
Fax: +55-11-3255-3727

Itália
Edoardo Ricci Avvocati
Via Visconti di Modrone nº 8/10
20122 - Milão
www.edoardoricci.it
Fone: + 39-02 79 47 65
Fax: + 39-02 78 44 97

Este documento é cópia do original, assinado digitalmente por ORESTE NESTOR DE SOUZA LASPRO e Tribunal de Justica do Estado de Sao Paulo, protocolado em 28/05/2021 às 15:56 , sob o número WPLA21700284967
Para conferir o original, acesse o site https://esaj.tjsp.jus.br/pastadigital/pg/abrirConferenciaDocumento.do, informe o processo 1000339-55.2019.8.26.0428 e código A6AF637.

LASPRO
CONSULTORES

Sumário

I. INTRODUÇÃO 3
I.1. QUADRO SOCIETÁRIO 3
I.2. ENDEREÇOS - FILIAIS 4
II. DA SITUAÇÃO ECONÔMICO-FINANCEIRA 5
A. Balanço Patrimonial 5
B. Resultado do Exercício 32
C. Fluxo de Caixa 36
D. Funcionários 37
E. Impostos 38
III. DO PLANO DE RECUPERAÇÃO JUDICIAL 41
III.1. DO CUMPRIMENTO DO PLANO DE RECUPERAÇÃO JUDICIAL 49
IV. DILIGÊNCIA 57
V. CONCLUSÃO 87
VI. DO ENCERRAMENTO 88

Brasil
Rua Major Quedinho, 111 - 18º andar
01050-030 - São Paulo
www.lasproconsultores.com.br
Fone: +55-11-3211-3010
Fax: +55-11-3255-3727

Itália
Edoardo Ricci Avvocati
Via Visconti di Modrone nº 8/10
20122 - Milão
www.edoardoricci.it
Fone: + 39-02 79 47 65
Fax: + 39-02 78 44 97

Este documento é cópia do original, assinado digitalmente por ORESTE NESTOR DE SOUZA LASPRO e Tribunal de Justica do Estado de Sao Paulo, protocolado em 28/05/2021 às 15:56 , sob o número WPLA21700284967
Para conferir o original, acesse o site https://esaj.tjsp.jus.br/pastadigital/pg/abrirConferenciaDocumento.do, informe o processo 1000339-55.2019.8.26.0428 e código A6AF637.

LASPRO CONSULTORES

I. INTRODUÇÃO

1. A empresa **FERTILIZANTES HERINGER S.A.** tem como atividade preponderante a industrialização e a comercialização de fertilizantes. Fundada em 1968, iniciou suas atividades como uma empresa individual em Manhuaçu/MG, fornecendo fertilizantes aos produtores de café da região. Nos anos seguintes foram inauguradas novas unidades misturadoras e reformando as unidades mais antigas. Em 2004, a empresa foi transformada em Sociedade Limitada e, em 2007, teve abertura de capital e ingresso na Bovespa.

2. Em 4 de fevereiro de 2019 ingressou com pedido de Recuperação Judicial alegando que a combinação da estagnação da economia brasileira, incertezas políticas, concorrências das multinacionais, greve dos caminhoneiros, aumento do preço dos insumos e do custo dos fretes, perda da margem com vendas antecipadas, entre outros, a levaram a crítica situação financeira. O deferimento do pedido de recuperação judicial ocorreu em 06 de fevereiro de 2019.

I.1. QUADRO SOCIETÁRIO

3. A **FERTILIZANTES HERINGER S.A.**, inscrita no CNPJ nº 022.266175/0001-88, com sede no município de Viana no Espírito Santo, na Rua Idalino s/ n°, CEP: 29136-900, no Estado do Espirito Santo, sendo:

- O capital social é compreendido integralmente por ações ordinárias, sem valor nominal. De acordo com o Estatuto Social, o Conselho de Administração está autorizado a aumentar o capital social até o limite de R$ 800.000.000 (oitocentos milhões de reais). As ações ordinárias de emissão da Companhia são negociadas no segmento especial da B3 (Brasil, Bolsa, Balcão), denominado Novo Mercado, sob o código de negociação FHER3. O quadro abaixo indica a composição acionária atual:

Brasil
Rua Major Quedinho, 111 - 18º andar
01050-030 - São Paulo
www.lasproconsultores.com.br
Fone: +55-11-3211-3010
Fax: +55-11-3255-3727

Itália
Edoardo Ricci Avvocati
Via Visconti di Modrone nº 8/10
20122 - Milão
www.edoardoricci.it
Fone: + 39-02 79 47 65
Fax: + 39-02 78 44 97

Este documento é cópia do original, assinado digitalmente por ORESTE NESTOR DE SOUZA LASPRO e Tribunal de Justica do Estado de Sao Paulo, protocolado em 28/05/2021 às 15:56 , sob o número WPLA21700284967
Para conferir o original, acesse o site https://esaj.tjsp.jus.br/pastadigital/pg/abrirConferenciaDocumento.do, informe o processo 1000339-55.2019.8.26.0428 e código A6AF637.

LASPRO
CONSULTORES

Acionistas	Ações Ordinárias	Capital Total (Em %)
Heringer Participações Ltda.	27.728.139	51,48%
OCP International Cooperatieve U.A.	5.385.742	10,00%
PCS	5.116.441	9,50%
Outros	15.626.962	29,02%
Total	53.857.284	100,0%

Em 21/06/2018.

- Conforme informação da Recuperanda, a composição acionária permanece inalterada desde 21 de junho de 2018, sendo alterados, unicamente, os acionistas minoritários de acordo com pregões diários da B3. Porém, nenhum acionista constitui mais que 5% do capital da Companhia. Por esse motivo não foram atualizadas as informações do site da Companhia referente a composição acionária.

I.2. ENDEREÇOS - FILIAIS

6. A **FERTILIZANTES HERINGER** possui filiais nos seguintes endereços:

Filiais	Endereço	CEP	Municipio	UF
PLN	Avenida Irene Karcher, n° 620, Bairro Betel	13.148-906	Paulínia	SP
MÇU	Rodovia BR 262 – km 39,4, Bairro Ponte da Aldeia	36.900-000	Manhuaçu	MG
PL2	Avenida Professor Benedicto Montenegro, nº 707 – Bairro Betel	13.148-189	Paulínia	SP
TCR	BR 381 – km 755, s/n, Distrito Industrial	37.410-000	Três Corações	MG
OUR	Avenida Feodor Gurtovenco, nº 1847 – Bairro Distrito Industrial III	19.913-520	Ourinhos	SP
IGT	Avenida Eloy Carlos Heringer, n° 530, Bairro Engenheiro Adelmar	38.910-000	Iguatama	MG
DRD	Rodovia BR 163 - Km 247, s/nº	79.842-000	Dourados	MS
CAN	ROD BR 324 - no. 7131 - KM 30 a 39	43.813-400	Candeias	BA

Brasil
Rua Major Quedinho, 111 - 18º andar
01050-030 - São Paulo
www.lasproconsultores.com.br
Fone: +55-11-3211-3010
Fax: +55-11-3255-3727

Itália
Edoardo Ricci Avvocati
Via Visconti di Modrone nº 8/10
20122 - Milão
www.edoardoricci.it
Fone: + 39-02 79 47 65
Fax: + 39-02 78 44 97

Este documento é cópia do original, assinado digitalmente por ORESTE NESTOR DE SOUZA LASPRO e Tribunal de Justica do Estado de Sao Paulo, protocolado em 28/05/2021 às 15:56 , sob o número WPLA21700284967
Para conferir o original, acesse o site https://esaj.tjsp.jus.br/pastadigital/pg/abrirConferenciaDocumento.do, informe o processo 1000339-55.2019.8.26.0428 e código A6AF637.

II. DA SITUAÇÃO ECONÔMICO-FINANCEIRA

4. Cabe observar que a Recuperanda é a responsável pelo fornecimento das informações acerca de suas atividades contempladas neste Relatório, inclusive sob as penas do artigo 171, da Lei 11.101/05.

5. A situação operacional é apresentada a partir dos documentos solicitados à Recuperanda conforme: **(A)** Balanço Patrimonial; **(B)** Demonstração do Resultado do Exercício; **(C)** Fluxo de Caixa; **(D)** Funcionários; e, **(E)** Impostos.

6. As informações que seguem foram compiladas dos balancetes mensais de outubro de 2020 a janeiro de 2021, já apresentado em relatório anterior, a março de 2021, os quais foram disponibilizados pela Recuperanda.

A. Balanço Patrimonial

7. Inicialmente, se faz importante comentar que os saldos de dezembro de 2020 e janeiro de 2021, seguem reapresentados, devido a ajuste de contas efetuados, após a análise deste Administrador Judicial, em atendimento aos trabalhos de auditoria.

- O Ativo Total, em dezembro de 2020, passou a apresentar a importância de R$ 1.810.913.000 (um bilhão, oitocentos e dez milhões, novecentos e treze mil reais), registrando redução de R$ 1.952.000 (um milhão, novecentos e cinquenta e dois mil reais). O Endividamento total acresceu em R$ 136.713.000 (cento e trinta e seis milhões, setecentos e treze mil reais), passando a apresentar, em dezembro de 2020, o montante de R$ 1.959.040.000 (um bilhão, novecentos e cinquenta e nove milhões e quarenta mil reais). O Patrimônio Líquido deteve saldo a descoberto de R$ 148.126.000 (cento e quarenta e oito milhões, cento e vinte e seis mil reais), em detrimento

Este documento é cópia do original, assinado digitalmente por ORESTE NESTOR DE SOUZA LASPRO e Tribunal de Justica do Estado de Sao Paulo, protocolado em 28/05/2021 às 15:56 , sob o número WPLA21700284967
Para conferir o original, acesse o site https://esaj.tjsp.jus.br/pastadigital/pg/abrirConferenciaDocumento.do, informe o processo 1000339-55.2019.8.26.0428 e código A6AF637.

aos ajustes que impactaram as contas de resultado em dezembro de 2020, refletido no prejuízo acumulado de R$ 199.183.000 (cento e noventa e nove milhões, cento e oitenta e três mil reais). Abaixo seguem as justificativas encaminhadas pela Recuperanda:

- Conciliação de contas transitórias de FIDCs:

Débito / Crédito	Conta	Descrição Conta	Valor
Débito	149550	Clientes nacionais	35.035.406,86
Débito	780020	Juros sobre emprestimos e financiamentos nacional	3.256.007,30
Crédito	101850	Atlanta FIDC Multissetorial	(14.913.646,72)
Crédito	103350	BS FIDC 6546/580-0	(326.220,21)
Crédito	105100	Bradesco PLN 237 2002 18513-2	(2.383.107,60)
Crédito	105292	Bradesco PLN 237 3391 3277-8 SRM	(1.666.791,79)
Crédito	110004	CREDIT Partners FIDC 033 2271-3 13088824-6	(113.922,01)
Crédito	110005	CREDITISE 237 6349-5 2364-7	(193.972,45)
Crédito	110090	Grupo Sifra	(3.940.363,44)
Crédito	113920	Redfactor PLN 3391-0 3307-3	(14.753.389,94)

  - *"Os saldos acima foram devidamente conciliados e validados durante o processo de auditoria, ao qual após verificações sobre os saldos anteriores foram compensados em contrapartida a provisão realizada no ano de 2019."*

- Ativos mantidos para venda:

Débito / Crédito	Conta	Descrição Conta	Valor
Débito	260000	Bens destinados a venda	15.764.598,63
Crédito	389900	Provisão Impairment - Imobilizado	(15.764.598,63)

  - *"Considerando a alienação da fábrica de Uberaba para Cibrafértil e seguindo a instrução CPC 31, os ativos de unidade foram devidamente reclassificados do Imobilizado para Bens Destinados a Venda, considerando não se tratar mais de uma unidade geradora de caixa para a Companhia."*

Este documento é cópia do original, assinado digitalmente por ORESTE NESTOR DE SOUZA LASPRO e Tribunal de Justica do Estado de Sao Paulo, protocolado em 28/05/2021 às 15:56 , sob o número WPLA21700284967
Para conferir o original, acesse o site https://esaj.tjsp.jus.br/pastadigital/pg/abrirConferenciaDocumento.do, informe o processo 1000339-55.2019.8.26.0428 e código A6AF637.

LASPRO
CONSULTORES

- Reclassificação dívida extraconcursal:

Débito / Crédito	Conta	Descrição Conta	Valor
Débito	420000	Fornecedores no exterior	155.369.911,44
Débito	420999	Ajuste variacao cambial fornecedores estrangeiros	81.120.206,92
Crédito	602000	Fornecedores no exterior LP	(155.369.911,44)
Crédito	602998	Ajuste variacao cambial - fornecedores	(81.120.206,92)

- *"Na data base 31 de dezembro de 2020, a administração da Companhia procedeu com a reclassificação de passivos registrado no passivo circulante e passivo não circulante, considerando não haver uma data exata para resolução do tema da entrega da fábrica Paranaguá ofertada em garantia. No entanto, após revisões de nossa auditoria externa, foi solicitado o estorno, pois por boas práticas contábeis, passivos que não possuem vencimento estabelecido, deve ser classificado no circulante."*

- Ajuste variação cambial:

Débito / Crédito	Conta	Descrição Conta	Valor
Débito	602999	Ajuste variacao cambial fornecedores estrangeiros	26.476.723,87
Crédito	780072	Variacao cambial passiva a realizar - RJ	(26.476.723,87)

- *"Considerando a revisão da planilha de realização do ajuste a valor justo realizado em dezembro de 2019, a variação cambial contabilizada pelo valor nominal foi ajustada considerando ajustes nos valores nominais."*

- Imposto de renda diferido:

Débito / Crédito	Conta	Descrição Conta	Valor
Débito	880000	Provisao para o imposto de renda diferido	20.801.605,95
Débito	885000	Contribuicao social diferida	7.488.578,13
Crédito	341102	IRPJ diferido	(9.832.096,49)
Crédito	341106	CSLL diferida	(3.539.554,73)
Crédito	520502	IRPJ diferido	(10.969.509,46)
Crédito	520506	CSLL diferida	(3.949.023,40)

Brasil
Rua Major Quedinho, 111 - 18º andar
01050-030 - São Paulo
www.lasproconsultores.com.br
Fone: +55-11-3211-3010
Fax: +55-11-3255-3727

Itália
Edoardo Ricci Avvocati
Via Visconti di Modrone nº 8/10
20122 - Milão
www.edoardoricci.it
Fone: + 39-02 79 47 65
Fax: + 39-02 78 44 97

Este documento é cópia do original, assinado digitalmente por ORESTE NESTOR DE SOUZA LASPRO e Tribunal de Justica do Estado de Sao Paulo, protocolado em 28/05/2021 às 15:56 , sob o número WPLA21700284967
Para conferir o original, acesse o site https://esaj.tjsp.jus.br/pastadigital/pg/abrirConferenciaDocumento.do, informe o processo 1000339-55.2019.8.26.0428 e código A6AF637.

- *"Considerando movimentações no resultado, houve necessidade de ajuste também no imposto de renda diferido, considerando as diferenças temporárias no imposto de renda."*

- O Ativo Total, em janeiro de 2021, passou a apresentar a importância de R$ 1.816.259.000 (um bilhão, oitocentos e dezesseis milhões, duzentos e cinquenta e nove mil reais), registrando aumento de R$ 3.819.000 (três milhões, oitocentos e dezenove mil reais). O Endividamento total acresceu em R$ 108.271.000 (cento e oito milhões, duzentos e setenta e um mil reais), passando a apresentar, em janeiro de 2021, o montante de R$ 2.069.583.000 (dois bilhões, sessenta e nove milhões, quinhentos e oitenta e três mil reais). O Patrimônio Líquido deteve saldo a descoberto de R$ 253.323.000 (duzentos e cinquenta e três milhões, trezentos e vinte e três mil reais), em detrimento aos ajustes que impactaram a alínea de Lucros/Prejuízos Acumulados.

8. No mês de março de 2021, constata-se redução de 5% no Ativo Total, em relação ao mês de janeiro de 2021, atingindo bens e direitos na importância de R$ 1.725.388.000 (um bilhão, setecentos e vinte e cinco milhões, trezentos e oitenta e oito mil reais), estando as rubricas mais representativas, descritas a seguir:

- **Estoques**: com saldo de R$ 490.665.000 (quatrocentos e noventa milhões, seiscentos e sessenta e cinco mil reais) em março de 2021, equivalente a 28% do Ativo Total.
  - 74% da redução dos bens e direitos, entre os meses de janeiro a março de 2021, referem-se as movimentações dos **Estoques**, abaixo ilustrada:

Este documento é cópia do original, assinado digitalmente por ORESTE NESTOR DE SOUZA LASPRO e Tribunal de Justica do Estado de Sao Paulo, protocolado em 28/05/2021 às 15:56 , sob o número WPLA21700284967
Para conferir o original, acesse o site https://esaj.tjsp.jus.br/pastadigital/pg/abrirConferenciaDocumento.do, informe o processo 1000339-55.2019.8.26.0428 e código A6AF637.

LASPRO CONSULTORES

R$

DESCRIÇÃO	31/01/2021	VARIAÇÃO	28/02/2021	VARIAÇÃO	31/03/2021
Estoque de materia-prima	309.339.436	- 58.799.940	250.539.496	- 55.527.113	195.012.383
Adiantamento a fornecedor	72.714.431	5.741.760	78.456.192	21.161.046	99.617.238
Importações em andamento	8.604.330	15.121.620	23.725.950	66.436.924	90.162.874
Estoque de produtos acabados	35.247.949	- 2.742.539	32.505.410	2.291.284	34.796.694
Mercadoria importada nacionalizada	95.432.215	- 64.707.238	30.724.977	- 5.392.329	25.332.649
Estoque de material de embalagem	17.724.529	401.994	18.126.523	5.870.511	23.997.034
Almoxarifado / material manutencao	6.369.917	821.010	7.190.927	305.556	7.496.483
Débitos automáticos c/ desp. Importação	10.861.424	- 4.161.943	6.699.481	- 577.411	6.122.070
Variacao de estoque	10.038	3.188.650	3.198.688	1.685.747	4.884.435
Estoque de produtos semi acabados	3.106.090	- 774.702	2.331.387	785.067	3.116.454
Almoxarifado / material auxiliar	1.969.495	- 9.866	1.959.629	829.178	2.788.808
Ajuste variacao cambial importacao em ar	653.023	324.484	977.507	- 82.320	895.187
Almoxarifado / material consumo	789.995	- 7.611	782.384	52.754	835.139
Ajuste estoques valor presente	- 1.053	- 406	- 1.459	593	- 866
Transitoria EM/EF (entr. merc. / entr. fisca	- 952.801	313.446	- 639.354	541.772	- 97.582
(-) Provisao para perda de estoque	- 907.035	- 564.520	- 1.471.554	106.467	- 1.365.088
(-) Ajuste a valor de mercado	- 2.836.441	- 26.127	- 2.862.568	- 66.379	- 2.928.947
ESTOQUES	**558.125.544**	**- 105.881.928**	**452.243.615**	**38.421.349**	**490.664.964**

(*) Dados extraídos dos balancetes disponibilizados.

- Foi disponibilizado relatório de estoque, totalizando R$ 268.042.995 (duzentos e sessenta e oito milhões, quarenta e dois mil, novecentos e noventa e cinco reais) em março de 2021, condizente com a somatória das alíneas: Estoque de Matéria-Prima, Estoque de Produtos Acabados, Estoque de Material de Embalagem, Almoxarifado / Material de Manutenção, Estoque de Produtos Semi Acabados, Almoxarifado / Material Auxiliar e Almoxarifado / Material de Consumo.

- **Tributos, IR e CS a Recuperar**: o quadro abaixo demonstra a comparação dos valores classificados como passíveis a serem recuperados, alocados no curto e longo prazo, onde a somatória correspondeu a 26% do Ativo Total em março de 2021, equivalente ao saldo compensável de R$ 444.412.000 (quatrocentos e quarenta e quatro milhões, quatrocentos e doze mil reais).

Brasil
Rua Major Quedinho, 111 - 18º andar
01050-030 - São Paulo
www.lasproconsultores.com.br
Fone: +55-11-3211-3010
Fax: +55-11-3255-3727

Itália
Edoardo Ricci Avvocati
Via Visconti di Modrone nº 8/10
20122 - Milão
www.edoardoricci.it
Fone: + 39-02 79 47 65
Fax: + 39-02 78 44 97

Este documento é cópia do original, assinado digitalmente por ORESTE NESTOR DE SOUZA LASPRO e Tribunal de Justica do Estado de Sao Paulo, protocolado em 28/05/2021 às 15:56 , sob o número WPLA21700284967
Para conferir o original, acesse o site https://esaj.tjsp.jus.br/pastadigital/pg/abrirConferenciaDocumento.do, informe o processo 1000339-55.2019.8.26.0428 e código A6AF637.

LASPRO CONSULTORES

Em milhares de reais

Tributos à Recuperar	out/20	nov/20	dez/20 v2	jan/21 v2	fev/21	mar/21
Tributos a recuperar - Longo Prazo	243.612	243.288	254.133	254.129	254.125	254.195
IR e CS a recuperar - Longo Prazo	120.329	120.463	114.009	114.007	114.123	114.224
IR e CS a recuperar	56.065	56.126	60.093	60.102	46.049	46.090
Tributos a recuperar	29.497	28.614	32.515	31.212	30.256	29.902
Total	**449.503**	**448.491**	**460.750**	**459.452**	**444.554**	**444.412**

(*) Dados extraídos dos balancentes mensais disponibilizados.

- **Imobilizado**: com saldo líquido de R$ 421.513.000 (quatrocentos e vinte e um milhões, quinhentos e treze mil reais) em março de 2021, equivalente a 24% do Ativo Total. Através do mapa de movimentação disponibilizado, observa-se:
  - Aquisições de bens patrimoniais no montante de R$ 3.981.560 (três milhões, novecentos e oitenta e um mil, quinhentos e sessenta reais) em março de 2021, dos quais 93% referem-se a imobilizações em andamento.
  - Baixas de bens patrimoniais no montante de R$ 445.979 (quatrocentos e quarenta e cinco mil, novecentos e setenta e nove reais) em março de 2021, sendo: R$ 319.248 (trezentos e dezenove mil, duzentos e quarenta e oito reais), relativos a veículos, R$ 125.381 (cento e vinte e cinco mil, trezentos e oitenta e um reais), relativos a edifícios e construções e máquinas e equipamentos, em virtude de reformas e fabricações e R$ 1.350 (um mil, trezentos e cinquenta reais) relativos a equipamentos de comunicação.
    - Veículos: A Recuperanda, na intenção de reduzir despesas com manutenção em veículos e para renovar sua frota sem dispender de grandes volumes de recursos financeiros, procedeu com a negociação de veículos usados como forma de pagamento parcial dos veículos novos. Em petições (fls. 21.003/21.011 e 21.657/21.644) informou que os veículos e ativos similares com pretensão de alienação não estão previstos ao plano de recuperação judicial para venda, alegando que os bens se mostraram obsoletos, demandando altos custos com a

Brasil
Rua Major Quedinho, 111 - 18º andar
01050-030 - São Paulo
www.lasproconsultores.com.br
Fone: +55-11-3211-3010
Fax: +55-11-3255-3727

Itália
Edoardo Ricci Avvocati
Via Visconti di Modrone nº 8/10
20122 - Milão
www.edoardoricci.it
Fone: + 39-02 79 47 65
Fax: + 39-02 78 44 97

Este documento é cópia do original, assinado digitalmente por ORESTE NESTOR DE SOUZA LASPRO e Tribunal de Justica do Estado de Sao Paulo, protocolado em 28/05/2021 às 15:56 , sob o número WPLA21700284967
Para conferir o original, acesse o site https://esaj.tjsp.jus.br/pastadigital/pg/abrirConferenciaDocumento.do, informe o processo 1000339-55.2019.8.26.0428 e código A6AF637.

manutenção, motivo da substituição por novos, utilizando os antigos como parte do pagamento da transação. Esta Auxiliar e o Ministério Publico (fls. 21.689/21.690) apresentaram seu parecer opinando pela intimação dos credores. Em resposta a decisão os Credores Daniel Sabbag (fls. 21.722) e BP Bionergia Tropical (fls. 21.723) apresentaram suas manifestações não se opondo à venda dos bens relacionados pela Recuperanda.

- ✓ A primeira negociação ocorreu em 02 de março de 2021, com a aquisição de 2 (dois) veículos VW Gol, no valor total de R$ 105.000 (cento e cinco mil reais), utilizando como parte do pagamento o veículo Fiat Toro e o VW Tiguan, no valor de R$ 66.000 (sessenta e seis mil reais) e R$ 36.000 (trinta e seis mil reais), respectivamente. A diferença de R$ 3.000 (três mil reais) foi paga diretamente a concessionária em 04 de março de 2021. A seguir, quadro resumo da negociação, para o qual, foram disponibilizados as notas fiscais e comprovante de pagamento que sustentam a transação de venda:

AQUISIÇÃO				
NF	EMITENTE	DESCRIÇÃO	DATA	VALOR
161.067	COMERCIAL GERMANICA LTDA.	VW/GOL 1.0L MC5	02/03/2021	52.500,00
161.068	COMERCIAL GERMANICA LTDA.	VW/GOL 1.0L MC5	02/03/2021	52.500,00
FORMA DE PAGAMENTO				
266.897	FERTILIZANTES HERINGER S/A.	FIAT/TORO FREEDOM 1.8 16V ANO 2017/2018	02/03/2021	66.000,00
266.898	FERTILIZANTES HERINGER S/A.	TIGUAN 2.0 TSI 200CV	02/03/2021	36.000,00
20.000.387.922.021	FERTILIZANTES HERINGER S/A.	COMPROVANTE DE PAGAMENTO - CRÉDITO EM CONTA	04/03/2021	3.000,00

- ✓ A segunda negociação ocorreu em 05 de março de 2021 com a aquisição de 2 (dois) veículos VW Gol, no valor total de R$ 105.000 (cento e cinco mil reais), utilizando como parte do pagamento 2 (dois) veículos VW Jetta no valor total de R$ 64.000 (sessenta e quatro mil reais). A diferença de R$ 41.000 (quarenta e um mil reais) foi paga diretamente a

Este documento é cópia do original, assinado digitalmente por ORESTE NESTOR DE SOUZA LASPRO e Tribunal de Justica do Estado de Sao Paulo, protocolado em 28/05/2021 às 15:56 , sob o número WPLA21700284967
Para conferir o original, acesse o site https://esaj.tjsp.jus.br/pastadigital/pg/abrirConferenciaDocumento.do, informe o processo 1000339-55.2019.8.26.0428 e código A6AF637.

concessionária em 09 de março de 2021. A seguir, quadro resumo da negociação, para o qual foram disponibilizados as notas fiscais e comprovante de pagamento que sustentam a transação de venda:

AQUISIÇÃO				
NF		DESCRIÇÃO	DATA	VALOR
161.181	COMERCIAL GERMANICA LTDA.	VW/GOL 1.0L MC5	05/03/2021	52.500,00
161.182	COMERCIAL GERMANICA LTDA.	VW/GOL 1.0L MC5	05/03/2021	52.500,00
FORMA DE PAGAMENTO				
267.099	FERTILIZANTES HERINGER S/A.	VW JETTA 2.0 COR PRATA ANO 2011/2011	05/03/2021	31.000,00
267.100	FERTILIZANTES HERINGER S/A.	JETA 2.0 VW ANO 2012/2012 COR BRANCO	05/03/2021	33.000,00
20.000.410.552.021	FERTILIZANTES HERINGER S/A.	COMPROVANTE DE PAGAMENTO - CRÉDITO EM CONTA	09/03/2021	41.000,00

- Equipamentos de comunicação: Refere-se a baixa para sucata, conforme laudo, indicando que o equipamento, rádio portátil, não tem condições de reparo.

- Mensalmente, houve o reconhecimento das **Depreciações**, estando 49% dos bens depreciados em março de 2021.

9. As demais rubricas que compõe o Ativo Total em março de 2021, perfazem outros 21%, sendo as principais:

- O **Caixa e Equivalentes de Caixa** refletem as movimentações financeiras dos recursos mantidos em caixa, conta corrente e aplicações financeiras. Observa-se em fevereiro de 2021, pico na importância de R$ 112.891.000 (cento e doze milhões, oitocentos e noventa e um mil reais), tendo no mês subsequente registrado redução de 53%, encerrando o período analisado com R$ 52.981.000 (cinquenta e dois milhões, novecentos e oitenta e um mil reais), onde:

Este documento é cópia do original, assinado digitalmente por ORESTE NESTOR DE SOUZA LASPRO e Tribunal de Justica do Estado de Sao Paulo, protocolado em 28/05/2021 às 15:56 , sob o número WPLA21700284967
Para conferir o original, acesse o site https://esaj.tjsp.jus.br/pastadigital/pg/abrirConferenciaDocumento.do, informe o processo 1000339-55.2019.8.26.0428 e código A6AF637.

LASPRO CONSULTORES

R$

DESCRIÇÃO	31/12/2020	31/01/2021	28/02/2021	31/03/2021
Caixa	13.145	12.474	12.886	8.666
Banco Conta Movimento	1.717.100	9.611.394	7.407.798	945.935
Aplicações Financeiras	38.239.279	44.105.189	105.470.292	52.026.161
CAIXA E EQUIVALENTES DE CAIXA	**39.969.524**	**53.729.057**	**112.890.976**	**52.980.761**

(*) Dados extraídos dos balancetes disponibilizados.

- **Caixa**: registrou, no primeiro trimestre de 2021, redução de 34%, totalizando R$ 8.666 (oito mil, seiscentos e sessenta e seis reais).
- **Banco Conta Movimento**: contribuiu para as oscilações da rubrica no período analisado, somando, em março de 2021, a importância de R$ 945.935 (novecentos e quarenta e cinco mil, novecentos e trinta e cinco reais), dos quais, R$ 864.512 (oitocentos e sessenta e quatro mil, quinhentos e doze reais) estão suportados por extratos bancários disponibilizados.
- **Aplicações Financeiras**: principal responsável pela oscilação da rubrica no último bimestre, atingiu, em março de 2021, saldo aplicado de R$ 52.026.161 (cinquenta e dois milhões, vinte e seis mil, cento e sessenta e um reais), devidamente suportado pelos extratos bancários.
    - 98% das disponibilidades em março de 2021 estão aplicadas nas Instituições Financeiras: Bradesco, Safra, Santander e Sofisa.

- A flutuação das contas a receber de **Clientes**[1] nos últimos meses apresentou similaridade com o faturamento bruto do mesmo período, com exceção do mês de março de 2021, onde, houve aumento das vendas e redução do saldo a receber, atribuído ao decréscimo das Duplicatas Descontadas. Encerrou o período analisado totalizando R$ 203.155.000 (duzentos e três milhões, cento

[1] As contas a receber de clientes são avaliadas, inicialmente, pelo valor justo e, subsequentemente, mensurados pelo custo amortizado com o uso do método da taxa efetiva de juros, deduzidas da perda estimada com créditos de liquidação duvidosa. A perda estimada com créditos de liquidação duvidosa é estabelecida a partir das médias históricas das perdas registradas e, no mínimo trimestralmente, são analisados individualmente a situação de atraso de cada cliente, considerando a sua capacidade de pagamento, garantias etc.

Brasil
Rua Major Quedinho, 111 - 18º andar
01050-030 - São Paulo
www.lasproconsultores.com.br
Fone: +55-11-3211-3010
Fax: +55-11-3255-3727

Itália
Edoardo Ricci Avvocati
Via Visconti di Modrone nº 8/10
20122 - Milão
www.edoardoricci.it
Fone: + 39-02 79 47 65
Fax: + 39-02 78 44 97

Este documento é cópia do original, assinado digitalmente por ORESTE NESTOR DE SOUZA LASPRO e Tribunal de Justica do Estado de Sao Paulo, protocolado em 28/05/2021 às 15:56 , sob o número WPLA21700284967
Para conferir o original, acesse o site https://esaj.tjsp.jus.br/pastadigital/pg/abrirConferenciaDocumento.do, informe o processo 1000339-55.2019.8.26.0428 e código A6AF637.

LASPRO CONSULTORES

e cinquenta e cinco mil reais), equivalente a 12% do Ativo Total e condizentes com o relatório suporte disponibilizado. Abaixo, segue quadro contendo evolução das alíneas que compõe a rubrica, no último semestre:

Em milhares de reais

DESCRIÇÃO	out/20	nov/20	dez/20	jan/21	fev/21	mar/21
Contas a receber no país	53.326	48.138	45.311	66.542	80.235	113.972
Duplicatas jurídico	72.871	73.495	73.064	72.335	72.072	72.291
Duplicatas descontadas	131.707	125.674	111.379	118.052	108.835	59.279
Contas a receber no exterior	1.020	1.044	900	878	898	887
Cheques devolvidos	76	31	34	35	79	108
Créditos a identificar de clientes	(1.190)	(72)	(72)	(514)	(1.582)	(296)
Ajuste a valor presente	(577)	(507)	(431)	(618)	(559)	(1.059)
Ajuste a valor justo	(3.510)	(3.448)	(3.406)	(3.291)	(3.303)	(2.276)
Perdas estimativa com créditos de liquidação duvidosa	(40.978)	(40.685)	(40.050)	(40.125)	(40.156)	(39.751)
Total	**212.746**	**203.671**	**186.729**	**213.295**	**216.519**	**203.155**
Ajustes Tempestivos	**-**	**-**	**79**	**-**	**-**	**-**
CLIENTES	**212.746**	**203.671**	**186.808**	**213.295**	**216.519**	**203.155**

(*) Dados extraídos dos balancetes mensais e confrontados com os relatórios disponibilizados.

- Após redução em dezembro de 2020, as **Contas a Receber no País** apresentaram constante e gradativo crescimento, atrelado a tendência do faturamento no mesmo período, onde indicou maior volume de negociações de vendas a prazo, perfazendo, em março de 2021, montante de R$ 113.972.000 (cento e treze milhões, novecentos e setenta e dois mil reais), sendo os principais saldos em aberto, devido pelas seguintes empresas:

Brasil
Rua Major Quedinho, 111 - 18º andar
01050-030 - São Paulo
www.lasproconsultores.com.br
Fone: +55-11-3211-3010
Fax: +55-11-3255-3727

Itália
Edoardo Ricci Avvocati
Via Visconti di Modrone nº 8/10
20122 - Milão
www.edoardoricci.it
Fone: + 39-02 79 47 65
Fax: + 39-02 78 44 97

Este documento é cópia do original, assinado digitalmente por ORESTE NESTOR DE SOUZA LASPRO e Tribunal de Justica do Estado de Sao Paulo, protocolado em 28/05/2021 às 15:56 , sob o número WPLA21700284967
Para conferir o original, acesse o site https://esaj.tjsp.jus.br/pastadigital/pg/abrirConferenciaDocumento.do, informe o processo 1000339-55.2019.8.26.0428 e código A6AF637.

LASPRO CONSULTORES

Em R$

DESCRIÇÃO	MARÇO/2021
IACO AGRICOLA SA	4.390.694
APERAM BIOENERGIA LTDA	3.048.459
COOPERATIVA AGRO INDUSTRIAL	2.583.001
JOAO CORNELIO HENRIQUE MICHELS	2.224.210
BIOSEV S/A	1.652.645
CELULOSE NIPO BRASILEIRA S A	1.640.172
PRODUFERTIL COMERCIO PROD AGRICOLAS	1.170.939
OURO SAFRA INDUSTRIA E COMERCIO	1.144.043
ALFEU BIGHI	992.875
COOPERATIVA AGROPECUARIA DE	978.860
SUBTOTAL	**19.825.897**
DEMAIS CLIENTES	94.145.990
CLIENTES NO PAÍS	**113.971.887**

(*) Dados extraídos do relatório suporte disponibilizado.

- As **Duplicatas Descontadas**[2] registraram, em março de 2021, redução de 46%, conforme quadro ilustrativo abaixo, encerrando o período analisado com saldo de R$ 59.279.000 (cinquenta e nove milhões, duzentos e setenta e nove mil reais).

[2] **Duplicatas descontadas:** As empresas que detém duplicatas a receber de clientes podem receber esses valores antecipadamente. Nessa operação, chamada desconto de duplicata, a empresa não transfere o risco de o sacado não honrar sua dívida. Logo, o título continua registrado como ativo circulante ou não circulante da empresa. Em essência, a empresa está tomando um empréstimo e oferecendo a duplicata como garantia. O valor recebido pelo adiantamento (empréstimo) deve ser contabilizado como passivo circulante ou não circulante, estando a **Fertilizantes Heringer** aplicando corretamente as contabilizações dessa operação, tendo na rubrica Empréstimos e Financiamentos de curto prazo, o montante de R$ 59.279.000 (cinquenta e nove milhões, duzentos e setenta e nove mil reais) em março de 2021.

Brasil
Rua Major Quedinho, 111 - 18º andar
01050-030 - São Paulo
www.lasproconsultores.com.br
Fone: +55-11-3211-3010
Fax: +55-11-3255-3727

Itália
Edoardo Ricci Avvocati
Via Visconti di Modrone nº 8/10
20122 - Milão
www.edoardoricci.it
Fone: + 39-02 79 47 65
Fax: + 39-02 78 44 97

Este documento é cópia do original, assinado digitalmente por ORESTE NESTOR DE SOUZA LASPRO e Tribunal de Justica do Estado de Sao Paulo, protocolado em 28/05/2021 às 15:56 , sob o número WPLA21700284967
Para conferir o original, acesse o site https://esaj.tjsp.jus.br/pastadigital/pg/abrirConferenciaDocumento.do, informe o processo 1000339-55.2019.8.26.0428 e código A6AF637.

LASPRO CONSULTORES

Em R$

DESCRIÇÃO	FEVEREIRO/2021	VARIAÇÃO	MARÇO/2021
Duplic desc ATLANTA	61.088.080	-35.740.101	25.347.980
Duplic desc FIDC BS	17.573.277	- 3.955.837	13.617.440
Duplic desc REDASSET	20.656.529	- 9.503.089	11.153.440
Dupl. descontadas	4.865.083	-	4.865.083
Duplic desc CREDIT Partners	2.854.659	611.085	3.465.744
Duplic desc CREDITISE	997.999	- 494.428	503.571
Duplic desc SOMA ASSET	753.925	- 444.596	309.330
Dup desc Grupo Sifra	17.526	- 1.400	16.126
Duplic desc MAR CAPITAL FOMENTO MERCANT	27.502	- 27.502	-
DUPLICATAS DESCONTADAS	**108.834.580**	**-49.555.867**	**59.278.713**

(*) Dados extraídos do relatório suporte disponibilizado.

- Entre os meses de outubro de 2020 a março de 2021, as **Duplicatas Jurídico** mantiveram-se próximas a R$ 72 milhões (setenta e dois milhões de reais), encerrando o período analisado com saldo de R$ 72.291.000 (setenta e dois milhões, duzentos e noventa e um mil reais), dos quais, 6%, equivalente a R$ 4.150.000 (quatro milhões, cento e cinquenta mil reais) são devidos desde 2011 pela empresa Clovis Augustin.
- O **Contas a Receber no Exterior** deteve, em março de 2021, R$ 887.000 (oitocentos e oitenta e sete mil reais), assim distribuído:

Em R$

Clientes No Exterior	mar/21
OCP SA	397.918
SAFTCO S.A	116.985
K+S KALI G	115.244
JFC V-JORF FERT. COMPANY V S.A	112.181
ADVANSIX INC.	54.875
FITCO INTERNATIONAL S.A.	35.186
POLYSERVE IMP. EXP & TRADE	9.888
ROTEM AMFERT NEGEV LTDA	7.632
DOMO CAPROLEUNA GMBH	7.402
NITRON GROUP CORPORATION	7.019
KEYTRADE	6.104
URALCHEM TRADING S.A.	5.284
INDAGRO S.A	5.161
YARA SWITZERLAND LTD	2.813
FITCO OCI AGRO S.A	2.484
URALKALI TRADING SA	1.321
Total	**887.497**

(*) Dados extraídos do relatório suporte disponibilizado.

Brasil
Rua Major Quedinho, 111 - 18º andar
01050-030 - São Paulo
www.lasproconsultores.com.br
Fone: +55-11-3211-3010
Fax: +55-11-3255-3727

Itália
Edoardo Ricci Avvocati
Via Visconti di Modrone nº 8/10
20122 - Milão
www.edoardoricci.it
Fone: + 39-02 79 47 65
Fax: + 39-02 78 44 97

Este documento é cópia do original, assinado digitalmente por ORESTE NESTOR DE SOUZA LASPRO e Tribunal de Justica do Estado de Sao Paulo, protocolado em 28/05/2021 às 15:56 , sob o número WPLA21700284967
Para conferir o original, acesse o site https://esaj.tjsp.jus.br/pastadigital/pg/abrirConferenciaDocumento.do, informe o processo 1000339-55.2019.8.26.0428 e código A6AF637.

LASPRO CONSULTORES

- A rubrica de **Outros Ativos** de curto prazo após gradativa redução, entre os meses de outubro de 2020 a fevereiro de 2021, registrou leve aumento em março de 2021, perfazendo saldo de R$ 25.002.000 (vinte e cinco milhões e dois mil reais). O quadro abaixo demonstrou a evolução dos saldos contábeis que compõe a rubrica, estando em destaque às alíneas que contribuíram para a redução mencionada em Relatório anterior:

Em R$

DESCRIÇÃO	out/20	nov/20	dez/20 v2	jan/21	fev/21	mar/21
Adiantamento a fornecedor / bonificacao	7.202.662	7.202.662	14.453.690	14.453.690	13.453.223	13.583.223
Adiantamento a despachante	5.256.757	2.703.375	4.865.824	3.778.882	2.195.629	2.256.336
Adiantamento de frete	2.310.683	2.238.884	2.685.082	2.313.213	3.050.874	2.073.231
Manutenção de Software/Hardware a apropriar	975.670	647.232	318.795	89.316	1.174.076	1.482.961
Ajuste variacao cambial adiantamento a fornecedor	-	(531.158)	129.114	858.844	1.000.765	1.437.506
Creditos diversos	21.395.581	21.395.581	4.547.178	1.451.586	1.113.851	1.113.625
Premios de seguros a apropriar	1.158.626	1.055.721	1.047.246	908.484	769.722	634.884
Clientes imobilizado	709.858	707.543	633.665	631.866	573.152	558.952
Adiantamento a advogado	-	-	-	-	500.000	502.000
Adiantamento de 13.salario	1.482.898	1.539.950	-	-	89.360	217.121
IPTU a apropriar	66.957	33.479	-	38.650	45.936	188.553
Comissões sobre adiantamentos de clientes	256.487	242.206	214.278	166.313	189.516	172.964
Adiantamento de férias	20.894	24.154	472.422	129.334	202.953	153.408
Fundo fixo	128.000	125.500	123.000	125.500	125.500	130.000
IPVA a apropriar	20.013	10.006	-	86.147	100.071	106.839
Adiantamento de salario	96.338	89.404	95.217	95.217	95.217	100.235
Assinaturas e anuidades a apropriar	22.635	16.976	11.318	5.659	-	95.578
Pagamentos em duplicidade	104.286	25.173	25.173	25.511	25.511	71.418
Créditos com instituições financeiras	70.000	70.000	70.000	70.000	70.000	70.000
Descontos Recisórios a Receber	32.351	32.351	39.631	32.351	32.351	32.351
Adiantamentos funcionários - multas de trânsito	7.664	8.515	8.942	9.855	10.144	11.939
Adiantamento para viagem	37.801	18.180	17.180	8.781	10.806	8.499
Adiantamentos a terceiros - multas	312	312	312	312	312	312
Forn. Colaborativos Nacionais	1.154.434	1.377.834	-	-	-	-
OUTROS ATIVOS DE CURTO PRAZO	**42.510.907**	**39.033.881**	**29.758.068**	**25.279.511**	**24.828.969**	**25.001.935**

(*) Dados extraídos dos balancetes disponibilizados.

- Ressalta-se que os Créditos Diversos apresentaram redução de R$ 19.943.995 (dezenove milhões, novecentos e quarenta e três mil, novecentos e noventa e cinco reais) entre os meses de novembro de 2020 a janeiro de 2021, onde, conforme informações da Recuperanda, *após as impugnações de créditos julgadas pelo juízo recuperacional, os valores foram baixados, pois, o juízo reconheceu que as garantias que estavam em posse dos bancos, não existia argumentação sólida para solicitar a restituição dos valores retidos, visto que os referidos valores foram provenientes de títulos que estavam em poder do banco como garantia em*

Brasil
Rua Major Quedinho, 111 - 18º andar
01050-030 - São Paulo
www.lasproconsultores.com.br
Fone: +55-11-3211-3010
Fax: +55-11-3255-3727

Itália
Edoardo Ricci Avvocati
Via Visconti di Modrone nº 8/10
20122 - Milão
www.edoardoricci.it
Fone: + 39-02 79 47 65
Fax: + 39-02 78 44 97

Este documento é cópia do original, assinado digitalmente por ORESTE NESTOR DE SOUZA LASPRO e Tribunal de Justica do Estado de Sao Paulo, protocolado em 28/05/2021 às 15:56 , sob o número WPLA21700284967
Para conferir o original, acesse o site https://esaj.tjsp.jus.br/pastadigital/pg/abrirConferenciaDocumento.do, informe o processo 1000339-55.2019.8.26.0428 e código A6AF637.

LASPRO CONSULTORES

operações. Encerrou o mês de março de 2021, totalizando R$ 1.113.625 (um milhão, cento e treze mil, seiscentos e vinte e cinco mil reais).

- Ademais, 54% do saldo da rubrica, em março de 2021, referem-se às antecipações/bonificações a seus fornecedores, equivalente a R$ 13.583.223 (treze milhões, quinhentos e oitenta e três mil, duzentos e vinte e três reais). Nota-se expressivo aumento em dezembro de 2020, oriundo de *lançamentos de bonificação de performance*, dos fornecedores abaixo discriminados:

Cod. For	Fornecdor	Valor
1101155	MOSAIC FERTILIZANTES P&K	1.000.466,98
1201170	EUROCHEM GROUP AG	1.816.327,75
1201136	QUEST GROUP DMCC	11.636.895,39
	Total	14.453.690,12

- No longo prazo, a rubrica de **Outros Ativos** é composta por contas a receber de **Venda de Imobilizado** no valor de R$ 4.228.000 (quatro milhões, duzentos e vinte e oito mil reais), como segue:

Exercício	Nome_Cliente	Referência	Data de lançamen	Vencimento líquido	Atraso após vencimento líquido	Montante em moeda interna
2017	CHARLES MAURICIO DA CRUZ	ACORDO EXTRAJUDI	14/11/2017	05/04/2019	270	417,00
2017	CHARLES MAURICIO DA CRUZ	ACORDO EXTRAJUDI	14/11/2017	05/05/2019	240	417,00
2017	CHARLES MAURICIO DA CRUZ	ACORDO EXTRAJUDI	14/11/2017	05/06/2019	209	417,00
2017	CHARLES MAURICIO DA CRUZ	ACORDO EXTRAJUDI	14/11/2017	05/07/2019	179	417,00
2017	CHARLES MAURICIO DA CRUZ	ACORDO EXTRAJUDI	14/11/2017	05/08/2019	148	417,00
2017	CHARLES MAURICIO DA CRUZ	ACORDO EXTRAJUDI	14/11/2017	05/09/2019	117	417,00
2017	CHARLES MAURICIO DA CRUZ	ACORDO EXTRAJUDI	14/11/2017	05/10/2019	87	417,00
2017	CHARLES MAURICIO DA CRUZ	ACORDO EXTRAJUDI	14/11/2017	05/11/2019	56	409,00
2019	MULTITRANS-TRANSPORTES E ARMAZENS	COMPENSAÇÃO	01/04/2019	05/11/2022	-1040	183.646,50
2017	MULTITRANS-TRANSPORTES E ARMAZENS		30/11/2017	05/01/2023	-1101	352.768,90
2017	MULTITRANS-TRANSPORTES E ARMAZENS		30/11/2017	05/02/2023	-1132	352.768,90
2017	MULTITRANS-TRANSPORTES E ARMAZENS		30/11/2017	05/03/2023	-1160	352.768,90
2017	MULTITRANS-TRANSPORTES E ARMAZENS		30/11/2017	05/04/2023	-1191	352.768,90
2017	MULTITRANS-TRANSPORTES E ARMAZENS		30/11/2017	05/05/2023	-1221	352.768,90
2017	MULTITRANS-TRANSPORTES E ARMAZENS		30/11/2017	05/06/2023	-1252	352.768,90
2017	MULTITRANS-TRANSPORTES E ARMAZENS		30/11/2017	05/07/2023	-1282	352.768,90
2017	MULTITRANS-TRANSPORTES E ARMAZENS		30/11/2017	05/08/2023	-1313	352.768,90
2017	MULTITRANS-TRANSPORTES E ARMAZENS		30/11/2017	05/09/2023	-1344	352.768,90
2017	MULTITRANS-TRANSPORTES E ARMAZENS		30/11/2017	05/10/2023	-1374	352.768,90
2017	MULTITRANS-TRANSPORTES E ARMAZENS		30/11/2017	05/11/2023	-1405	352.768,90
2017	MULTITRANS-TRANSPORTES E ARMAZENS		30/11/2017	05/12/2023	-1435	352.768,80
						4.420.201,20
					AVP s/ CaR venda imobilizado	- 192.501,69
						4.227.699,51

Brasil
Rua Major Quedinho, 111 - 18º andar
01050-030 - São Paulo
www.lasproconsultores.com.br
Fone: +55-11-3211-3010
Fax: +55-11-3255-3727

Itália
Edoardo Ricci Avvocati
Via Visconti di Modrone nº 8/10
20122 - Milão
www.edoardoricci.it
Fone: + 39-02 79 47 65
Fax: + 39-02 78 44 97

Este documento é cópia do original, assinado digitalmente por ORESTE NESTOR DE SOUZA LASPRO e Tribunal de Justica do Estado de Sao Paulo, protocolado em 28/05/2021 às 15:56 , sob o número WPLA21700284967
Para conferir o original, acesse o site https://esaj.tjsp.jus.br/pastadigital/pg/abrirConferenciaDocumento.do, informe o processo 1000339-55.2019.8.26.0428 e código A6AF637.

LASPRO CONSULTORES

10. No mês de dezembro de 2020, houve reclassificação dos ativos de unidade - fábrica de Uberaba, para a rubrica **Bens Destinados a Venda**, encerrando o período analisado com saldo de R$ 21.509.000 (vinte e um milhões, quinhentos e nove mil reais).

CONTA	DESCRIÇÃO	dez/20	31/01/2021	28/02/2021	31/03/2021
260000	Bens destinados a venda	28.054.083	28.054.083	28.054.083	28.054.083
260100	Provisao para perdas de investimentos temporarios	- 738.118	- 738.118	- 738.118	- 738.118
335110	Bens destinados a venda	- 5.807.314	- 5.807.314	- 5.807.314	- 5.807.314
Bens destinados à venda		21.508.650	21.508.650	21.508.650	21.508.650

Em milhares de reais

Balanço Patrimonial	out/20	nov/20	dez/20 v2	jan/21 v2	fev/21	mar/21
Ativo	**1.842.262**	**1.805.037**	**1.810.913**	**1.816.259**	**1.758.561**	**1.725.388**
Circulante	**973.138**	**936.702**	**936.916**	**941.744**	**882.788**	**847.795**
Caixa e equivalentes	39.782	30.344	39.970	53.729	112.891	52.981
Clientes	212.746	203.671	186.650	213.295	216.519	203.155
Estoques	592.537	578.913	587.931	558.126	452.244	490.665
Tributos a recuperar	29.497	28.614	32.515	31.212	30.256	29.902
IR e CS a recuperar	56.065	56.126	60.093	60.102	46.049	46.090
Outros ativos	42.511	39.034	29.758	25.280	24.829	25.002
Não Circulante	**869.124**	**868.335**	**873.997**	**874.515**	**875.773**	**877.593**
Ativo não circulante mantido a venda	-	-	21.509	21.509	21.509	21.509
Contas a receber de clientes	16	22	16	43	43	43
IR e CS a recuperar	120.329	120.463	114.009	114.007	114.123	114.224
Tributos a recuperar	243.612	243.288	254.133	254.129	254.125	254.195
Outros ativos	10.015	10.015	4.228	4.228	4.228	4.228
Créditos e precatórios a receber	33.672	33.672	34.627	34.627	34.627	34.627
Depósitos judiciais	19.913	19.960	20.174	20.329	20.224	20.268
Investimentos	-	-	43	43	43	43
Imobilizado	434.495	433.870	418.239	418.607	419.885	421.513
Bens Patrimoniais	821.302	822.929	809.567	812.152	815.640	819.175
(-) Depreciações	(386.807)	(389.059)	(391.328)	(393.545)	(395.755)	(397.662)
Intangivel	7.072	7.045	7.019	6.992	6.966	6.942

11. O **Endividamento** total, em março de 2021, montou R$ 1.882.947.000 (um bilhão, oitocentos e oitenta e dois milhões, novecentos e quarenta e sete mil reais), onde:

Brasil
Rua Major Quedinho, 111 - 18º andar
01050-030 - São Paulo
www.lasproconsultores.com.br
Fone: +55-11-3211-3010
Fax: +55-11-3255-3727

Itália
Edoardo Ricci Avvocati
Via Visconti di Modrone nº 8/10
20122 - Milão
www.edoardoricci.it
Fone: + 39-02 79 47 65
Fax: + 39-02 78 44 97

Este documento é cópia do original, assinado digitalmente por ORESTE NESTOR DE SOUZA LASPRO e Tribunal de Justica do Estado de Sao Paulo, protocolado em 28/05/2021 às 15:56 , sob o número WPLA21700284967
Para conferir o original, acesse o site https://esaj.tjsp.jus.br/pastadigital/pg/abrirConferenciaDocumento.do, informe o processo 1000339-55.2019.8.26.0428 e código A6AF637.

LASPRO CONSULTORES

- R$ 1.004.523.000 (um bilhão, quatro milhões, quinhentos e vinte e três mil reais) estão sujeitos à recuperação judicial[3]. Através do balancete disponibilizado do último quadrimestre, constata-se que a flutuação do endividamento concursal, ilustrado no gráfico abaixo, está em maior parte, atrelado as variações cambiais e ajuste a valor justo sobre as obrigações com os **Fornecedores** e **Empréstimos e Financiamentos**.

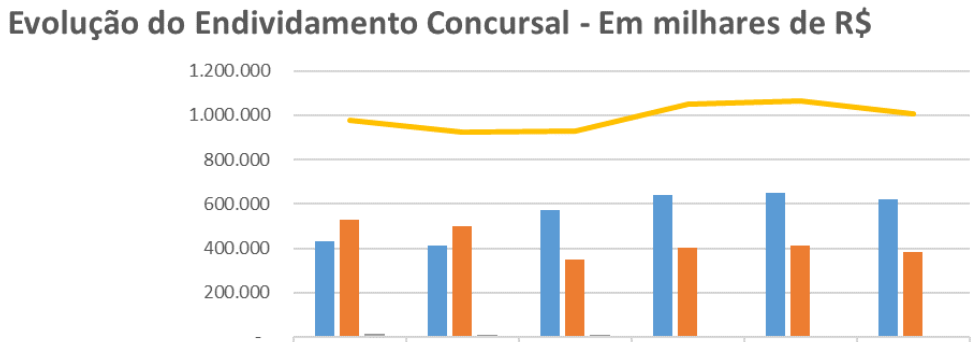

	out/20	nov/20	dez/20 v2	jan/21 v2	fev/21	mar/21
Fornecedores RJ	433.632	413.713	573.672	641.846	651.548	619.479
Empréstimos e financiamentos RJ	529.026	499.574	347.016	402.441	410.246	383.480
Salários e encargos sociais RJ	14.513	11.397	8.353	5.341	2.245	1.564
Concursal	977.171	924.684	929.041	1.049.628	1.064.039	1.004.523

  - Nota-se tendência decrescente nos **Salários e Encargos Sociais RJ**, refletindo a liquidação dos créditos trabalhistas.
- E R$ 878.424.000 (oitocentos e setenta e oito milhões, quatrocentos e vinte e quatro mil reais) não se sujeitam a recuperação judicial. Do montante não sujeito, extraconcursal, constata-se gradativa redução no primeiro trimestre de 2021, em detrimento principalmente aos **Empréstimos e Financiamentos**, conforme ilustração gráfica abaixo:

[3] Base de dados: somatória dos Fornecedores RJ, Empréstimos e Financiamentos RJ e Salários e Encargos Sociais RJ, conforme Balanço e Balancete do período analisado, estando alocados na rubrica Credores RJ, no passivo circulante e passivo não circulante.

Brasil
Rua Major Quedinho, 111 - 18º andar
01050-030 - São Paulo
www.lasproconsultores.com.br
Fone: +55-11-3211-3010
Fax: +55-11-3255-3727

Itália
Edoardo Ricci Avvocati
Via Visconti di Modrone nº 8/10
20122 - Milão
www.edoardoricci.it
Fone: + 39-02 79 47 65
Fax: + 39-02 78 44 97

Este documento é cópia do original, assinado digitalmente por ORESTE NESTOR DE SOUZA LASPRO e Tribunal de Justica do Estado de Sao Paulo, protocolado em 28/05/2021 às 15:56 , sob o número WPLA21700284967
Para conferir o original, acesse o site https://esaj.tjsp.jus.br/pastadigital/pg/abrirConferenciaDocumento.do, informe o processo 1000339-55.2019.8.26.0428 e código A6AF637.

LASPRO CONSULTORES

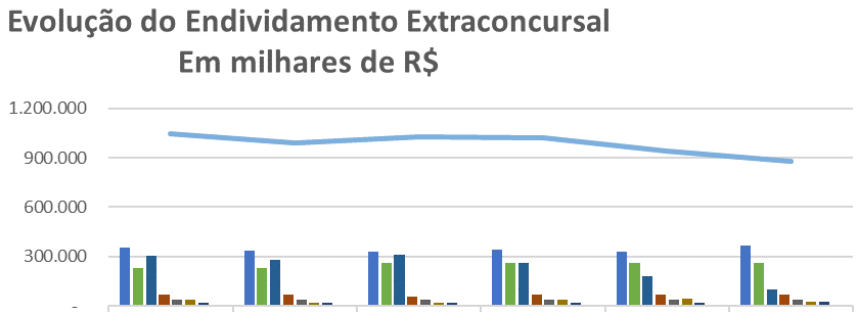

	out/20	nov/20	dez/20 v2	jan/21 v2	fev/21	mar/21
Fornecedores	352.867	333.477	330.508	343.470	331.929	367.513
Tributos Diferidos	229.826	229.800	258.065	258.039	258.014	257.988
Empréstimos e financiamentos	301.618	279.646	307.817	260.727	179.447	100.789
Demais contas a pagar	66.941	66.870	56.192	68.642	68.133	67.352
Provisão para contingências	38.692	37.338	34.872	34.125	34.403	35.144
Adiantamentos de clientes	39.072	20.186	20.878	35.887	44.709	25.021
Salários e encargos sociais	18.064	20.542	17.419	17.872	20.182	23.313
Tributos a recolher	2.225	1.276	4.237	1.192	1.010	1.304
Extraconcursal	1.049.306	989.136	1.029.988	1.019.954	937.827	878.424

12. Reconhecidas pelo seu valor justo e, subsequentemente, mensurados pelo custo amortizado, através do método de taxa de juros efetiva, as contas a pagar a **Fornecedores** são obrigações relativas a bens ou serviços que foram adquiridos de fornecedores no curso normal dos negócios, montando, em março de 2021, R$ 367.513.000 (trezentos e sessenta e sete milhões, quinhentos e treze mil reais), equivalente a 42% das dívidas extraconcursais, estando condizente com o relatório suporte disponibilizado. Observa-se:

- No período de outubro a dezembro de 2020, houve decréscimo de 6%, tendo, nos meses subsequentes, apresentado constante oscilação, registrando, em março de 2021, crescimento de 11% do montante devedor, em relação ao saldo de encerramento do exercício de 2020.
    - Os **Fornecedores no Exterior** são os responsáveis pelo aumento da rubrica no primeiro trimestre de 2021, encerrando o período analisado com saldo de R$ 274.635.000 (duzentos e setenta e quatro milhões, seiscentos e trinta e cinco mil reais), composto por:

Brasil
Rua Major Quedinho, 111 - 18º andar
01050-030 - São Paulo
www.lasproconsultores.com.br
Fone: +55-11-3211-3010
Fax: +55-11-3255-3727

Itália
Edoardo Ricci Avvocati
Via Visconti di Modrone nº 8/10
20122 - Milão
www.edoardoricci.it
Fone: + 39-02 79 47 65
Fax: + 39-02 78 44 97

Este documento é cópia do original, assinado digitalmente por ORESTE NESTOR DE SOUZA LASPRO e Tribunal de Justica do Estado de Sao Paulo, protocolado em 28/05/2021 às 15:56 , sob o número WPLA21700284967
Para conferir o original, acesse o site https://esaj.tjsp.jus.br/pastadigital/pg/abrirConferenciaDocumento.do, informe o processo 1000339-55.2019.8.26.0428 e código A6AF637.

LASPRO CONSULTORES

Em R$

DESCRIÇÃO	MARÇO/2021
OCP SA	155.368.411
QUEST GROUP DMCC	11.328.825
INDAGRO SA	3.856.920
AMS AMEROPA MARKETING AND SALES AG	2.385.433
JFC V-JORF FERT. COMPANY V S.A	456.905
JORF FERTILIZERS COMPANY III	187.064
SIA URALCHEM TRADING	174.946
JORF FERTILIZERS COMPANY II	105.104
NITRON GROUP LLC	68.467
TGO TRADING (SINGAPORE) PTE LTD	65.408
SUBTOTAL	**173.997.482**
Demais Fornecedores	- 2.303.037
Ajuste variacao cambial fornecedores es	102.879.040
(-) Bonificações de compras no exterior	- 20.269.378
Ajuste Valor Presente Forn Exterior LP	18.802.854
Provisão p/ perda Bonificações de comp	1.466.524
FORNECEDORES EXTERIOR	**274.573.484**

(*) Dados extraídos do relatório suporte disponibilizado.

- Alocados no Passivo Circulante e Passivo Não Circulante, os **Fornecedores Nacionais** somaram, em março de 2021, R$ 92.878.000 (noventa e dois milhões, oitocentos e setenta e oito mil reais), condizentes com o relatório suporte disponibilizado, como segue:

Brasil
Rua Major Quedinho, 111 - 18º andar
01050-030 - São Paulo
www.lasproconsultores.com.br
Fone: +55-11-3211-3010
Fax: +55-11-3255-3727

Itália
Edoardo Ricci Avvocati
Via Visconti di Modrone nº 8/10
20122 - Milão
www.edoardoricci.it
Fone: + 39-02 79 47 65
Fax: + 39-02 78 44 97

Este documento é cópia do original, assinado digitalmente por ORESTE NESTOR DE SOUZA LASPRO e Tribunal de Justica do Estado de Sao Paulo, protocolado em 28/05/2021 às 15:56 , sob o número WPLA21700284967
Para conferir o original, acesse o site https://esaj.tjsp.jus.br/pastadigital/pg/abrirConferenciaDocumento.do, informe o processo 1000339-55.2019.8.26.0428 e código A6AF637.

LASPRO CONSULTORES

Em R$

DESCRIÇÃO	MARÇO/2021
COPEBRAS INDUSTRIA	56.716.491
MOSAIC FERTILIZANTES P&K	2.552.927
COMPANHIA BRASILEIRA DE FERTILIZANT	1.517.380
MINASGRAN INDUSTRIA E COMERCIO	1.128.658
YARA BRASIL FERTILIZANTES	743.523
FERTIMAXI COMERCIO E SERVICOS	734.849
AURORA MINERACAO	596.912
TECTEXTIL EMBALAGENS TEXTEIS	233.840
PLASDIL PLASTICOS DIVINOPOLIS LTDA	228.582
PARANAGRAN INDUSTRIA E COMERCIO	178.942
SUBTOTAL	**64.632.104**
Demais Fornecedores	- 1.569.124
Ajuste valor presente Forn Nac	- 405
Contas a pagar	7.601.512
Fornecedores despachantes	167.568
Fornecedores fretes	9.374.223
Fornecedores nacionais LP	12.672.320
FORNECEDORES NACIONAIS	**92.878.198**

(*) Dados extraídos do relatório suporte disponibilizado.

13. Os **Empréstimos e Financiamentos,** de curto e longo prazo, decresceram em 67% no transcorrer do primeiro trimestre de 2021, detendo, em março, obrigações financeiras de R$ 100.789.000 (cem milhões, setecentos e oitenta e nove mil reais), equivalente a 11% das dívidas extraconcursais.

- No curto prazo, os empréstimos e financiamentos fundos[4] são os principais responsáveis pela redução da rubrica, que somou, em março de 2021, R$ 60.687.000 (sessenta milhões, seiscentos e oitenta e sete mil reais), dos quais, 98% corresponderam as Duplicatas Descontadas.
- No longo prazo referem-se a:

[4] "*Referem-se à captação de empréstimos (fomentos) junto a FIDCs, a fim de suportar a operação e formação de estoque para entendimento a demanda do segundo semestre, período ao qual historicamente a Companhia possui um aumento significativo de vendas (safra)".*

Brasil
Rua Major Quedinho, 111 - 18º andar
01050-030 - São Paulo
www.lasproconsultores.com.br
Fone: +55-11-3211-3010
Fax: +55-11-3255-3727

Itália
Edoardo Ricci Avvocati
Via Visconti di Modrone nº 8/10
20122 - Milão
www.edoardoricci.it
Fone: + 39-02 79 47 65
Fax: + 39-02 78 44 97

Este documento é cópia do original, assinado digitalmente por ORESTE NESTOR DE SOUZA LASPRO e Tribunal de Justica do Estado de Sao Paulo, protocolado em 28/05/2021 às 15:56 , sob o número WPLA21700284967
Para conferir o original, acesse o site https://esaj.tjsp.jus.br/pastadigital/pg/abrirConferenciaDocumento.do, informe o processo 1000339-55.2019.8.26.0428 e código A6AF637.

- **Empréstimo Financiamento – Capital de Giro**[5]: responsável pelo crescimento das obrigações financeiras de longo prazo, em novembro de 2020, em virtude do reconhecimento de aproximadamente R$ 4 milhões (quatro milhões de reais), tendo registrado leve redução em janeiro de 2021, perfazendo saldo de R$ 3.647.000 (três milhões, seiscentos e quarenta e sete mil reais), não apresentando movimentação nos meses de fevereiro e março de 2021.
- **Empréstimo Mútuo**[6]: foi reconhecido, em junho de 2020, o montante de R$ 35.725.000 (trinta e cinco milhões, setecentos e vinte e cinco mil reais), mantendo-se sem movimentação até novembro de 2020. Em dezembro de 2020, apresentou crescimento de 2%, perfazendo saldo de R$ 36.455.000 (trinta e seis milhões, quatrocentos e cinquenta e cinco mil reais), permanecendo sem movimentação até março de 2021.

14. Os **Encargos Sociais** e os **Tributos a Recolher**, em março de 2021, somaram R$ 24.617.000 (vinte e quatro milhões, seiscentos e dezessete mil reais) alocados em conta de curto prazo, onde:

- Os **Encargos Sociais** apresentaram pico em novembro de 2020, registrando saldo de R$ 20.542.000 (vinte milhões, quinhentos e quarenta e dois mil reais), em detrimento a provisão para PLR (participação nos lucros e resultados)[7], tendo, no mês subsequente, decrescido em 15%, em virtude da

[5] "*Corresponde a contratação de empréstimos junto as instituições financeiras banco Safra e banco Sofisa, ao qual o vencimento do empréstimo junto ao Sofisa tem prazo de vencimento superior a 12 meses, e, sendo assim, foi devidamente reclassificado para longo prazo.*"

[6] "*Referem-se a empréstimo extraconcursal. Trata-se de uma reclassificação contábil, após acordo firmado pelo grupo controlador junto a um credor em junho de 2020, que até então, detinha 100% de seu crédito inscrito como concursal no plano de recuperação judicial. Observa-se, que até a presente data não ocorreram pagamentos realizados pelo grupo controlador, desta forma, o montante vem sendo classificado contabilmente como empréstimo extraconcursal, sem característica de mútuo, pois não ocorreu nenhum aporte.* "

[7] **Provisão de PPR (Programa de Participações nos Resultados)**: 5% do EBITDA – Resultado Operacional adicionado de depreciação e amortizações, apurado anualmente, sem desconto de prejuízos acumulados originados em exercícios anteriores, conforme acordo do programa de

Este documento é cópia do original, assinado digitalmente por ORESTE NESTOR DE SOUZA LASPRO e Tribunal de Justica do Estado de Sao Paulo, protocolado em 28/05/2021 às 15:56 , sob o número WPLA21700284967
Para conferir o original, acesse o site https://esaj.tjsp.jus.br/pastadigital/pg/abrirConferenciaDocumento.do, informe o processo 1000339-55.2019.8.26.0428 e código A6AF637.

baixa da provisão de 13° salários, mantendo-se de forma linear até janeiro de 2021. Nos meses de fevereiro e março de 2021, registraram aumento de 30%, somando R$ 23.313.000 (vinte e três milhões, trezentos e treze mil reais), dos quais, 57% do saldo em aberto são relativos à provisão de PLR (participação nos lucros e resultados), principal responsável pelo crescimento da rubrica no último bimestre.

Evolução dos Encargos Sociais no último quadrimestre - Em R$

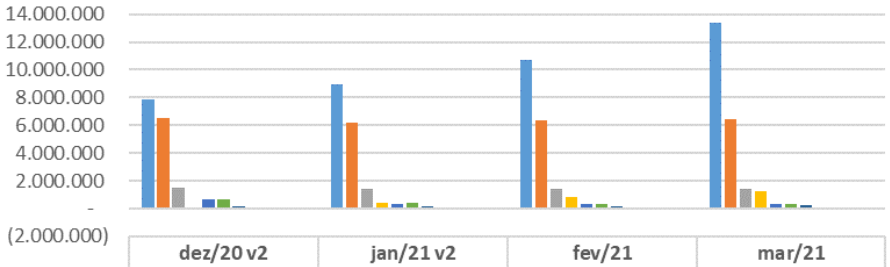

	dez/20 v2	jan/21 v2	fev/21	mar/21
Provisão para PLR	7.868.135	8.925.351	10.688.532	13.360.936
Provisão de férias	6.500.627	6.169.484	6.386.400	6.462.633
INSS s/ folha de pagamento	1.519.795	1.427.934	1.400.072	1.383.334
Provisão de 13 salario	-	427.719	849.901	1.255.675
IRRF s/ folha de pagamento	661.229	314.013	358.441	338.237
FGTS s/ folha de pagamento	672.166	409.691	304.200	303.393
Assistencia medica / odontologica e social	194.257	194.257	194.245	204.311
Contribuição sindical	-	3.893	3.915	4.397
Cartão de crédito/Emprestimo consignado	2.656	-	-	-
Farmacia	-	13	(886)	-
Pensão alimenticia	-	(664)	(2.504)	-

- Provisão de Férias: aponta variação de R$ 3.493 (três mil, quatrocentos e noventa e três reais) a maior que o total apresentado no relatório de provisão de férias, de março de 2021.
- INSS s/ Folha de Pagamento: foram disponibilizadas guias, relativas à apuração de março de 2021, que somaram R$ 1.521.241 (um milhão, quinhentos e vinte e um mil, duzentos e quarenta e um reais), compensadas em 15 de abril de 2021, conforme recibo da Per/Dcomp.

---

participação nos resultados disponibilizado, promovido com o Sindicato dos Químicos Unificados de Campinas e Região.

Este documento é cópia do original, assinado digitalmente por ORESTE NESTOR DE SOUZA LASPRO e Tribunal de Justica do Estado de Sao Paulo, protocolado em 28/05/2021 às 15:56 , sob o número WPLA21700284967
Para conferir o original, acesse o site https://esaj.tjsp.jus.br/pastadigital/pg/abrirConferenciaDocumento.do, informe o processo 1000339-55.2019.8.26.0428 e código A6AF637.

Nota-se que o montante compensado se fez superior ao registrado na alínea, em março de 2021, no valor de R$ 137.907 (cento e trinta e sete mil, novecentos e sete reais), indicando que a totalidade da compensação pode contemplar as alíneas INSS PF e INSS PJ, alocadas na rubrica **Tributos a Recolher**, que, conjuntamente, perfizeram R$ 155.864 (cento e cinquenta e cinco mil, oitocentos e sessenta e quatro reais).

- Provisão de 13° Salário: o saldo apresentado em março de 2021 está devidamente suportado pelo relatório de provisão de 13° salário disponibilizado.
- FGTS s/ Folha de Pagamento: foram disponibilizadas guias, relativas à apuração de março de 2021, que somaram R$ 183.700 (cento e oitenta e três mil e setecentos reais), quitadas em 07 de abril de 2021, conforme comprovantes de pagamento. Observa-se que o montante liquidado se fez **inferior** ao registrado na alínea, em março de 2021, no valor de R$ 119.693 (cento e dezenove mil, seiscentos e noventa e três reais).
- IRRF s/ Folha de Pagamento: foi disponibilizada guia, relativa à apuração de março de 2021, no valor de R$ 340.354 (trezentos e quarenta mil, trezentos e cinquenta e quatro reais), compensada em 15 de abril de 2021, conforme recibo da Per/Dcomp. Nota-se que o montante compensado se fez superior ao registrado na alínea, em março de 2021, no valor de R$ 2.117 (dois mil, cento e dezessete reais).

- Os **Tributos a Recolher** registraram expressivo crescimento em dezembro de 2020, decorrente do reconhecimento do ICMS que somou, nesse período, o saldo devedor de aproximadamente R$ 3,5 milhões (três milhões e quinhentos mil reais), dos quais R$ 3.319.000 (três milhões, trezentos e dezenove mil reais) foram liquidados no mês subsequente. Encerrou o período analisado com R$ 1.304.000 (um milhão, trezentos e quatro mil reais), composto por:

Este documento é cópia do original, assinado digitalmente por ORESTE NESTOR DE SOUZA LASPRO e Tribunal de Justica do Estado de Sao Paulo, protocolado em 28/05/2021 às 15:56 , sob o número WPLA21700284967
Para conferir o original, acesse o site https://esaj.tjsp.jus.br/pastadigital/pg/abrirConferenciaDocumento.do, informe o processo 1000339-55.2019.8.26.0428 e código A6AF637.

LASPRO CONSULTORES

Em R$

DESCRIÇÂO	DEZ/20	JAN/21	FEV/21	MAR/21
ICMS	3.501.620	454.555	460.115	599.897
PIS/COFINS/CSLL	342.289	364.878	233.699	293.689
Impostos a pagar	24.343	49.193	24.629	104.455
IRRF	102.782	66.643	78.837	100.092
INSS PJ	128.382	101.329	99.347	96.732
INSS PF	63.038	34.716	40.672	59.132
ISS retencao	73.565	119.599	72.501	49.311
COFINS retencao	902	902	-	262
ICMS substituicao tributaria	109	-	-	195
PIS retencao	186	186	-	57
SEST/SENAT	50	34	5	55
TRIBUTOS A RECOLHER	**4.237.266**	**1.192.036**	**1.009.806**	**1.303.877**

(*) Dados extraídos dos balancetes disponibilizados.

- ICMS: foram disponibilizadas guias, relativas à apuração de março de 2021, no valor de R$ 604.341 (seiscentos e quatro mil, trezentos e quarenta e um reais), liquidadas em abril de 2021, conforme comprovantes de pagamento. Nota-se que o montante liquidado se fez superior ao registrado na alínea, em março de 2021, no valor de R$ 4.444 (quatro mil, quatrocentos e quarenta e quatro reais).
- PIS/COFINS/CSLL: foram disponibilizadas guias, relativa à apuração de março de 2021, que somaram, R$ 154.978 (cento e cinquenta e quatro mil, novecentos e setenta e oito reais), compensados em 15 de abril de 2021, conforme recibo da Per/Dcomp. Nota-se que o montante liquidado se fez **inferior** ao registrado na alínea, em março de 2021, no valor de R$ 138.711 (cento e trinta e oito mil, setecentos e onze reais).
- IRRF: foram disponibilizadas guias, relativas à apuração de março de 2021, no valor de R$ 100.092 (cem mil e noventa e dois reais), compensadas em 15 de abril de 2021, conforme recibo da Per/Dcomp. Nota-se que o montante compensado se fez idêntico ao registrado na alínea em março de 2021.
- ISS Retenção: foram disponibilizados comprovantes de pagamentos, que somaram R$ 48.126 (quarenta e oito mil, cento e vinte e seis reais), liquidados em abril de 2021. Nota-se que o montante liquidado se fez

Brasil
Rua Major Quedinho, 111 - 18º andar
01050-030 - São Paulo
www.lasproconsultores.com.br
Fone: +55-11-3211-3010
Fax: +55-11-3255-3727

Itália
Edoardo Ricci Avvocati
Via Visconti di Modrone nº 8/10
20122 - Milão
www.edoardoricci.it
Fone: + 39-02 79 47 65
Fax: + 39-02 78 44 97

Este documento é cópia do original, assinado digitalmente por ORESTE NESTOR DE SOUZA LASPRO e Tribunal de Justica do Estado de Sao Paulo, protocolado em 28/05/2021 às 15:56 , sob o número WPLA21700284967
Para conferir o original, acesse o site https://esaj.tjsp.jus.br/pastadigital/pg/abrirConferenciaDocumento.do, informe o processo 1000339-55.2019.8.26.0428 e código A6AF637.

inferior ao registrado na alínea em março de 2021, no valor de R$ 1.185 (um mil, cento e oitenta e cinco reais).

- COFINS e PIS Retenção: foram disponibilizadas guias, relativas à apuração de março de 2021, que somam, R$ 318 (trezentos e dezoito reais), compensadas em 15 de abril de 2021, conforme recibo da Per/Dcomp. Nota-se que o montante compensado se fez idêntico ao registrado nas alíneas, em março de 2021.

15. Os **Tributos Diferidos** somaram, em março de 2021, R$ 257.988.000 (duzentos e cinquenta e sete milhões, novecentos e oitenta e oito mil reais), dos quais 74% referem-se ao IRPJ e o restante a CSLL.

16. A rubrica **Demais Contas a Pagar** deteve, em março de 2021, saldo de R$ 67.420.000 (sessenta e sete milhões, quatrocentos e vinte reais), assim distribuídos:

EM R$

DESCRIÇÃO	out/20	nov/20	dez/20	jan/21	fev/21	mar/21
Custo de importacao a pagar	21.226.716	21.568.914	23.257.940	33.417.792	29.813.384	30.734.047
Outras provisões	15.015.933	14.714.544	15.091.689	13.940.301	18.292.548	16.722.548
Indenizações	10.043.687	10.043.687	-	-	-	-
Demurrage	11.071.540	12.076.770	10.784.095	12.900.833	11.172.062	11.024.551
Provisão de comissões	5.733.129	5.787.420	4.971.663	5.058.138	5.200.469	5.103.160
Ajuste variacao cambial demurrage	3.449.310	2.289.808	1.853.557	2.627.015	2.736.451	3.073.067
Fornecedores representantes	298.686	296.900	125.405	153.687	78.206	60.051
Rateio de importacao / Produtos	42.992	42.992	42.992	42.992	42.992	42.992
Fornecedores funcionarios	39.513	40.857	44.075	89.890	98.109	31.567
Seguro de vida e outros	14.600	-	16.000	31.000	15.000	15.000
Fornecedores advogados	2.873	9.036	2.816	378.573	681.198	543.550
Fornec promo vdas especiais	852	852	852	852	815	815
Convenio SESI e SENAI	800	-	860	770	770	-
Salarios e ordenados	530	(2.303)	183	183	905	465
FH Prev	210	210	-	4	1	-
DEMAIS CONTAS A PAGAR	**66.941.370**	**66.869.686**	**56.192.127**	**68.642.029**	**68.132.911**	**67.351.812**

(*) Dados extraídos dos balancetes disponibilizados.

- 45% da rubrica referem-se a alínea custo de importação a pagar, equivalente ao montante de R$ 30.734.047 (trinta milhões, setecentos e trinta e quatro mil e quarenta e sete reais), sendo o principal responsável pela variação das

Este documento é cópia do original, assinado digitalmente por ORESTE NESTOR DE SOUZA LASPRO e Tribunal de Justica do Estado de Sao Paulo, protocolado em 28/05/2021 às 15:56 , sob o número WPLA21700284967
Para conferir o original, acesse o site https://esaj.tjsp.jus.br/pastadigital/pg/abrirConferenciaDocumento.do, informe o processo 1000339-55.2019.8.26.0428 e código A6AF637.

Demais Contas a Pagar, entre os meses de outubro de 2020 a fevereiro de 2021.

- As alíneas: outras provisões, fornecedores representantes, fornecedores advogados, fornecedores funcionários, seguro de vida e outros, fornec promo vdas especiais, convênio SESI e SENAI e salários e ordenados referem-se a gastos com consultoria administrativa e financeira relacionadas à Recuperação Judicial, na quantia de R$ 17.373.996 (dezessete milhões, trezentos e setenta e três mil, novecentos e noventa e seis reais) em março de 2021, representando outros 26% da rubrica.
- A alínea indenizações refere-se a obrigações trabalhistas relacionadas aos artigos 467 e 477 da CLT, que tratam de multas por atraso no pagamento de verbas rescisórias na importância de R$ 10.044.000 (dez milhões e quarenta e quatro mil reais), integralmente baixado para conta de resultado em dezembro de 2020.

17. Após pico em fevereiro de 2021, os **Adiantamentos de Clientes** registraram redução de 44%, totalizando, em março de 2021, R$ 25.021.000 (vinte e cinco milhões e vinte e um mil reais).

18. No mês de março de 2021, as **Provisões para Contingências** atingiram R$ 35.144.000 (trinta e cinco milhões, cento e quarenta e quatro mil reais), estando a maior em 3%, em relação ao saldo de janeiro de 2021. As provisões para eventuais perdas decorrentes de processos judiciais e administrativos, decorrentes do curso normal de suas atividades, são estimadas e atualizadas, amparada pela avaliação da assessoria jurídica.

19. A **HERINGER** apresentou **Patrimônio Líquido** a descoberto no montante de R$ 157.559.000 (cento e cinquenta e sete milhões, quinhentos e cinquenta e nove mil reais) em março de 2021, em virtude do reconhecimento de **Prejuízos Acumulados** de R$ 781.321.000 (setecentos e oitenta e um milhões, trezentos e vinte e um mil reais), desde sua constituição, até o encerramento do período analisado.

Este documento é cópia do original, assinado digitalmente por ORESTE NESTOR DE SOUZA LASPRO e Tribunal de Justica do Estado de Sao Paulo, protocolado em 28/05/2021 às 15:56 , sob o número WPLA21700284967
Para conferir o original, acesse o site https://esaj.tjsp.jus.br/pastadigital/pg/abrirConferenciaDocumento.do, informe o processo 1000339-55.2019.8.26.0428 e código A6AF637.

- Observa-se que as oscilações da rubrica refletem o resultado mensal auferido pela Recuperanda.

Em milhares de reais

Balanço Patrimonial	out/20	nov/20	dez/20 v2	jan/21 v2	fev/21	mar/21
Passivo	**1.842.261**	**1.805.037**	**1.810.913**	**1.816.259**	**1.758.561**	**1.725.387**
Circulante	**747.186**	**681.282**	**692.451**	**680.356**	**594.882**	**534.081**
Fornecedores nacionais	95.544	88.015	82.601	90.849	80.308	80.206
Fornecedores no exterior	244.182	232.320	235.235	239.949	238.950	274.635
Empréstimos e financiamentos	265.894	239.925	267.536	220.625	139.345	60.687
Encargos sociais	18.064	20.542	17.419	17.872	20.182	23.313
Tributos a recolher	2.225	1.276	4.237	1.192	1.010	1.304
Adiantamentos de clientes	39.072	20.186	20.878	35.887	44.709	25.021
Demais contas a pagar	66.941	66.870	56.192	68.642	68.133	67.420
Credores RJ	15.264	12.148	8.353	5.341	2.245	1.496
Não Circulante	**1.279.291**	**1.232.537**	**1.266.579**	**1.389.226**	**1.406.985**	**1.348.866**
Fornecedores	13.142	13.142	12.672	12.672	12.672	12.672
Empréstimos e financiamentos	35.724	39.721	40.281	40.102	40.102	40.102
Provisão para contingências	38.692	37.338	34.872	34.125	34.403	35.144
Tributos diferidos	229.826	229.800	258.065	258.039	258.014	257.988
Credores RJ	961.906	912.536	920.689	1.044.287	1.061.794	1.002.959
Patrimonio líquido	**(184.215)**	**(108.783)**	**(148.117)**	**(253.323)**	**(243.305)**	**(157.559)**
Capital Social	585.518	585.518	585.518	585.518	585.518	585.518
Ajuste de avaliação patrimonial	38.493	38.443	38.393	38.343	38.294	38.244
Lucros/Prejuízos Acumulados	(584.058)	(584.007)	(572.845)	(771.978)	(771.929)	(771.879)
Lucros/Prejuízos do Exercicio	**(224.168)**	**(148.736)**	**(199.183)**	**(105.206)**	**(95.188)**	**(9.442)**

20. Com base nas informações patrimoniais supra apresentadas, pôde-se proceder à análise dos índices de liquidez e endividamento, como segue:

- O índice de **Liquidez Corrente** mede a capacidade de quitação das dívidas vencidas e com vencimento em curto prazo, utilizando-se de recursos disponíveis e realizáveis em curto prazo, tendo, em março de 2021, liquidez de R$ 1,59 (um real e cinquenta e nove centavos) para cada real devido, mantendo situação satisfatória.
    - Nota-se, no primeiro trimestre de 2021, constante e gradativo crescimento, decorrente principalmente da redução das obrigações financeiras de curto prazo.

Este documento é cópia do original, assinado digitalmente por ORESTE NESTOR DE SOUZA LASPRO e Tribunal de Justica do Estado de Sao Paulo, protocolado em 28/05/2021 às 15:56 , sob o número WPLA21700284967
Para conferir o original, acesse o site https://esaj.tjsp.jus.br/pastadigital/pg/abrirConferenciaDocumento.do, informe o processo 1000339-55.2019.8.26.0428 e código A6AF637.

- Ao considerar o índice de **Liquidez Geral**, qual mede a capacidade de quitação de todas as dívidas da Recuperanda utilizando-se de todos seus disponíveis e realizáveis, mantendo o índice com situação insatisfatória, tendo, em março de 2021, capacidade de quitação de R$ 0,68 (sessenta e oito centavos de real) para cada R$ 1,00 (um real) devido.
  - No mês de março de 2021 apresentou aumento de 3%, em virtude da redução das obrigações financeiras de curto prazo e adiantamentos de clientes.

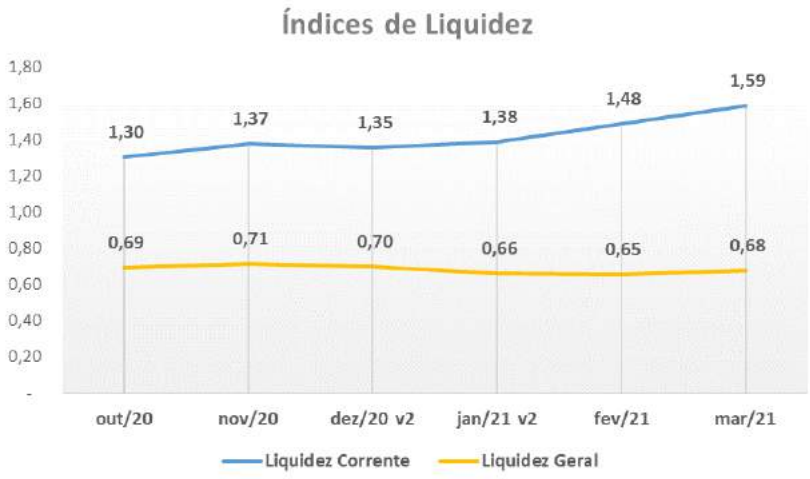

- O **Índice de Endividamento** apura o percentual que a participação do capital de terceiros (dívidas) representa do ativo total, demonstrando o grau de dependência financeira. Iniciou o exercício de 2021, registrando crescimento, tendo em março decrescido em 4%, refletido pela redução das obrigações financeiras de curto prazo. Contudo, manteve esse indicador em situação insatisfatória, vez que suas obrigações estão 9% superiores a totalidade de seus ativos.

Indicadores	out/20	nov/20	dez/20 v2	jan/21 v2	fev/21	mar/21
Endividamento	110%	106%	108%	114%	114%	109%

O ideal é menor ou igual a 100%

Este documento é cópia do original, assinado digitalmente por ORESTE NESTOR DE SOUZA LASPRO e Tribunal de Justica do Estado de Sao Paulo, protocolado em 28/05/2021 às 15:56 , sob o número WPLA21700284967
Para conferir o original, acesse o site https://esaj.tjsp.jus.br/pastadigital/pg/abrirConferenciaDocumento.do, informe o processo 1000339-55.2019.8.26.0428 e código A6AF637.

LASPRO CONSULTORES

B. Resultado do Exercício

21. A **FERTILIZANTES HERINGER** auferiu, no primeiro trimestre de 2021, **Receitas** na importância de R$ 748.994.000 (setecentos e quarenta e oito milhões, novecentos e noventa e quatro mil reais).

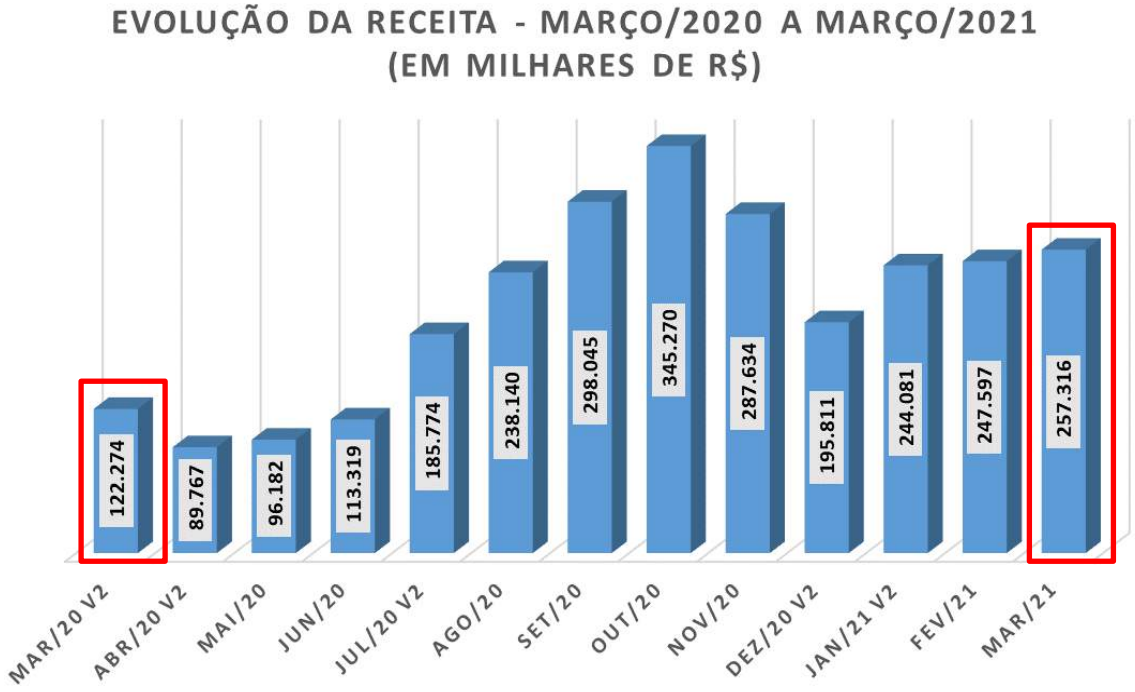

- Observa-se o início da safra 2020/2021, no segundo trimestre de 2020, tendo apresentado constante crescimento até outubro, onde a redução ocorrida no período subsequente é decorrente da sazonalidade do mercado.
  - Historicamente o mês de outubro é o mês com maiores entregas/faturamento.
- Nota-se que as vendas de março de 2021 foram superiores em R$ 135.042.000 (cento e trinta e cinco milhões e quarenta e dois reais), em relação ao mesmo período do exercício anterior.

22. Nos últimos meses, as deduções dos **Impostos** incidentes e das devoluções de vendas perfazem aproximadamente 1% do faturamento mensal. Encerrando o primeiro trimestre de 2021, detendo R$

Brasil
Rua Major Quedinho, 111 - 18º andar
01050-030 - São Paulo
www.lasproconsultores.com.br
Fone: +55-11-3211-3010
Fax: +55-11-3255-3727

Itália
Edoardo Ricci Avvocati
Via Visconti di Modrone nº 8/10
20122 - Milão
www.edoardoricci.it
Fone: + 39-02 79 47 65
Fax: + 39-02 78 44 97

Este documento é cópia do original, assinado digitalmente por ORESTE NESTOR DE SOUZA LASPRO e Tribunal de Justica do Estado de Sao Paulo, protocolado em 28/05/2021 às 15:56 , sob o número WPLA21700284967
Para conferir o original, acesse o site https://esaj.tjsp.jus.br/pastadigital/pg/abrirConferenciaDocumento.do, informe o processo 1000339-55.2019.8.26.0428 e código A6AF637.

741.294.000 (setecentos e quarenta e um milhões, duzentos e noventa e quatro mil reais) em **Receita Líquida**.

23. Os gastos mais relevantes estão relacionados ao **Custo**, consumindo 80% da receita líquida auferida no primeiro trimestre de 2021, correspondendo ao montante de R$ 591.334.000 (quinhentos e noventa e um milhões, trezentos e trinta e quatro mil reais), restando **Resultado Bruto** de R$ 149.960.000 (cento e quarenta e nove milhões, novecentos e sessenta mil reais), para cobrir os demais gastos operacionais e financeiros.

24. As **Despesas Operacionais** estão representadas pelas despesas Comerciais, Gerais e Administrativas, Provisão PPR (Programa de Participação nos Resultados) e Outras Receitas/Despesas. No primeiro trimestre de 2021, consumiram 7% da receita líquida, restando **Resultado Operacional Líquido** de R$ 97.655.000 (noventa e sete milhões, seiscentos e cinquenta e cinco mil reais).

- As **Despesas Comerciais** representaram 51% dos gastos operacionais, totalizando, de forma acumulada, R$ 26.461.000 (vinte e seis milhões, quatrocentos e sessenta e um mil reais) até março de 2021, distribuídos entre fretes de entrega – pessoa jurídica, comissões sobre as vendas – pessoa jurídica, salários e ordenados, etc.
    - Observa-se que as despesas comerciais estiveram similares a flutuação da receita, nos últimos meses do exercício de 2020, com exceção de dezembro de 2020, quando foram realizados apenas R$ 1.713.000 (um milhão, setecentos e treze mil reais). Através do balancete disponibilizado, foram identificados, no mês de dezembro de 2020, lançamentos redutores[8] no valor de R$ 7.923.327 (sete milhões, novecentos e vinte e

[8] Lançamentos redutores efetuados no mês de dezembro de 2020:

Filtro	N	CódiGS	Nome	dez/20
COM	5	770022	*Prov de Comissões*	-815.756,70
COM	5	770092	*Dupl não recebidas prov dedutíveis*	-485.586,47
COM	5	770094	*Dupl não recebidas prov indedutíveis*	-140.131,48
COM	5	804082	*Indenizacoes Processuais*	-3.485.110,15
COM	5	808020	*Seguro de vida*	-1.613,24
COM	5	822992	*Provisão p/ perda proc tribut/Judic*	-2.995.128,79

Este documento é cópia do original, assinado digitalmente por ORESTE NESTOR DE SOUZA LASPRO e Tribunal de Justica do Estado de Sao Paulo, protocolado em 28/05/2021 às 15:56 , sob o número WPLA21700284967
Para conferir o original, acesse o site https://esaj.tjsp.jus.br/pastadigital/pg/abrirConferenciaDocumento.do, informe o processo 1000339-55.2019.8.26.0428 e código A6AF637.

três mil, trezentos e vinte e sete reais), refletido na redução dos gastos comerciais nesse período. Nos meses de janeiro a março de 2021, as despesas comerciais apresentaram linearidade em relação ao faturamento do mesmo período.

- 40% das despesas operacionais estão alocadas como **Gerais e Administrativas**, equivalentes a R$ 20.946.000 (vinte milhões, novecentos e quarenta e seis mil reais), de forma acumulada, até março de 2021. Esta rubrica aloca gastos relativos a salários e ordenados, assistência médica/social, serviços prestados – pessoa jurídica, manutenção e licenciamento de software, consultoria econômica, vale transporte, energia elétrica, dentre outros. Observa-se, em fevereiro de 2021, aumento expressivo nas despesas gerais e administrativas, atingindo gastos de R$ 10.165.000 (dez milhões, cento e sessenta e cinco mil reais), dos quais, R$ 5 milhões (cinco milhões de reais) referem-se a honorários advocatícios, decorrente de acordo judicial.
- Outros 11% das despesas operacionais referem-se à **Provisão PPR (Programa de Participações nos Resultados)**, registrando, de forma acumulada, até março de 2021, R$ 5.493.000 (cinco milhões, quatrocentos e noventa e três mil reais).
- As **Outras Receitas/Despesas** atingiram ganhos de R$ 596.000 (quinhentos e noventa e seis mil reais), de forma acumulada, até março de 2021. Em complemento a Recuperanda esclareceu que o saldo apresentado*, refere-se basicamente a recebimentos de clientes que já foram baixados para perda em exercícios anteriores e, conforme andamento do processo judicial (bastante moroso), ensejou no recebimento de alguns clientes no primeiro trimestre de 2021, no montante de R$ 324 mil. Além disso, foram registrados mais 108 mil de receitas com Despatch (Operação otimizada na descarga de navios). A diferença de 164 mil corresponde a outras receitas com montantes menos relevantes e de natureza diversas.*

25. O **Resultado Financeiro** acumulado no primeiro trimestre de 2021 montou R$ 107.173.000 (cento e sete milhões, cento e setenta e

Este documento é cópia do original, assinado digitalmente por ORESTE NESTOR DE SOUZA LASPRO e Tribunal de Justica do Estado de Sao Paulo, protocolado em 28/05/2021 às 15:56 , sob o número WPLA21700284967
Para conferir o original, acesse o site https://esaj.tjsp.jus.br/pastadigital/pg/abrirConferenciaDocumento.do, informe o processo 1000339-55.2019.8.26.0428 e código A6AF637.

três mil reais), composto, principalmente, pelo reconhecimento de despesa com **Variação Cambial** negativa, de R$ 85.131.000 (oitenta e cinco milhões, cento e trinta e um mil reais), contribuindo para o resultado negativo auferido nesse período.

26. A operação se fez superavitária nos meses de fevereiro e março de 2021, entretanto, não o suficiente para cobrir o resultado negativo auferido no mês de janeiro de 2021, encerrando o período analisado, relativo ao primeiro trimestre do exercício de 2021, com **Prejuízo** contábil acumulado de R$ 9.442.000 (nove milhões, quatrocentos e quarenta e dois mil reais).

- Os custos continuam sendo o maior dispêndio da **FERTILIZANTES HERINGER**, absorvendo grande parte da receita líquida, restando pouca margem para cobrir todas as despesas operacionais e financeiras, relacionado principalmente as variações cambiais, contribuindo para resultado deficitário acumulado no primeiro trimestre de 2021.
  - Ao excluir os efeitos das variações cambiais, nota-se que o resultado se fez superavitário em aproximadamente R$ 76 milhões (setenta e seis milhões de reais) no primeiro trimestre de 2021.

Em milhares de reais - mensal

Demonstração de Resultado	out/20	nov/20	dez/20 v2	jan/21 v2	fev/21	mar/21	Acumulado 2021
Receita	**345.270**	**287.634**	**195.811**	**244.081**	**247.597**	**257.316**	**748.994**
Venda	345.270	287.634	195.811	244.081	247.597	257.316	748.994
(-) Impostos	(3.523)	(2.720)	(1.404)	(2.643)	(1.659)	(3.397)	(7.700)
Receita Liquida	**341.747**	**284.914**	**194.407**	**241.438**	**245.938**	**253.918**	**741.294**
(-) Custos	(291.693)	(245.191)	(155.584)	(208.170)	(194.701)	(188.463)	(591.334)
Resultado Bruto	**50.054**	**39.723**	**38.823**	**33.268**	**51.237**	**65.455**	**149.960**
Despesas Operacionais	**(19.595)**	**(17.597)**	**(4.197)**	**(15.424)**	**(19.973)**	**(16.907)**	**(52.304)**
(-) Despesas Comerciais	(14.394)	(11.536)	(1.713)	(9.174)	(8.379)	(8.908)	(26.461)
(-) Despesas Gerais e Administrativas	(4.991)	(4.856)	(4.156)	(5.305)	(10.165)	(5.476)	(20.946)
(-) Provisão PPR	(1.724)	(1.285)	(1.274)	(1.057)	(1.763)	(2.673)	(5.493)
Outras Receitas/Despesas	1.514	80	2.946	113	334	150	596
Resultado Operacional Liquido	**30.459**	**22.126**	**34.626**	**17.844**	**31.264**	**48.548**	**97.655**
Resultado Financeiro	**(9.644)**	**53.281**	**53.502**	**(123.076)**	**(21.272)**	**37.174**	**(107.173)**
Receita/Despesa financeira	754	(10.969)	(8.054)	(6.120)	(8.183)	(7.739)	(22.042)
Variação Cambial	(10.398)	64.250	61.556	(116.955)	(13.089)	44.913	(85.131)
Resultado antes do IR/CSLL	**20.815**	**75.407**	**88.128**	**(105.232)**	**9.992**	**85.722**	**(9.519)**
IR/CS Diferido	26	25	26	26	26	26	77
Resultado do exercicio	**20.841**	**75.432**	**88.154**	**(105.206)**	**10.018**	**85.748**	**(9.442)**

Brasil
Rua Major Quedinho, 111 - 18º andar
01050-030 - São Paulo
www.lasproconsultores.com.br
Fone: +55-11-3211-3010
Fax: +55-11-3255-3727

Itália
Edoardo Ricci Avvocati
Via Visconti di Modrone nº 8/10
20122 - Milão
www.edoardoricci.it
Fone: + 39-02 79 47 65
Fax: + 39-02 78 44 97

Este documento é cópia do original, assinado digitalmente por ORESTE NESTOR DE SOUZA LASPRO e Tribunal de Justica do Estado de Sao Paulo, protocolado em 28/05/2021 às 15:56 , sob o número WPLA21700284967
Para conferir o original, acesse o site https://esaj.tjsp.jus.br/pastadigital/pg/abrirConferenciaDocumento.do, informe o processo 1000339-55.2019.8.26.0428 e código A6AF637.

LASPRO CONSULTORES

27. Em análise ao resumo da **DRE**, temos:

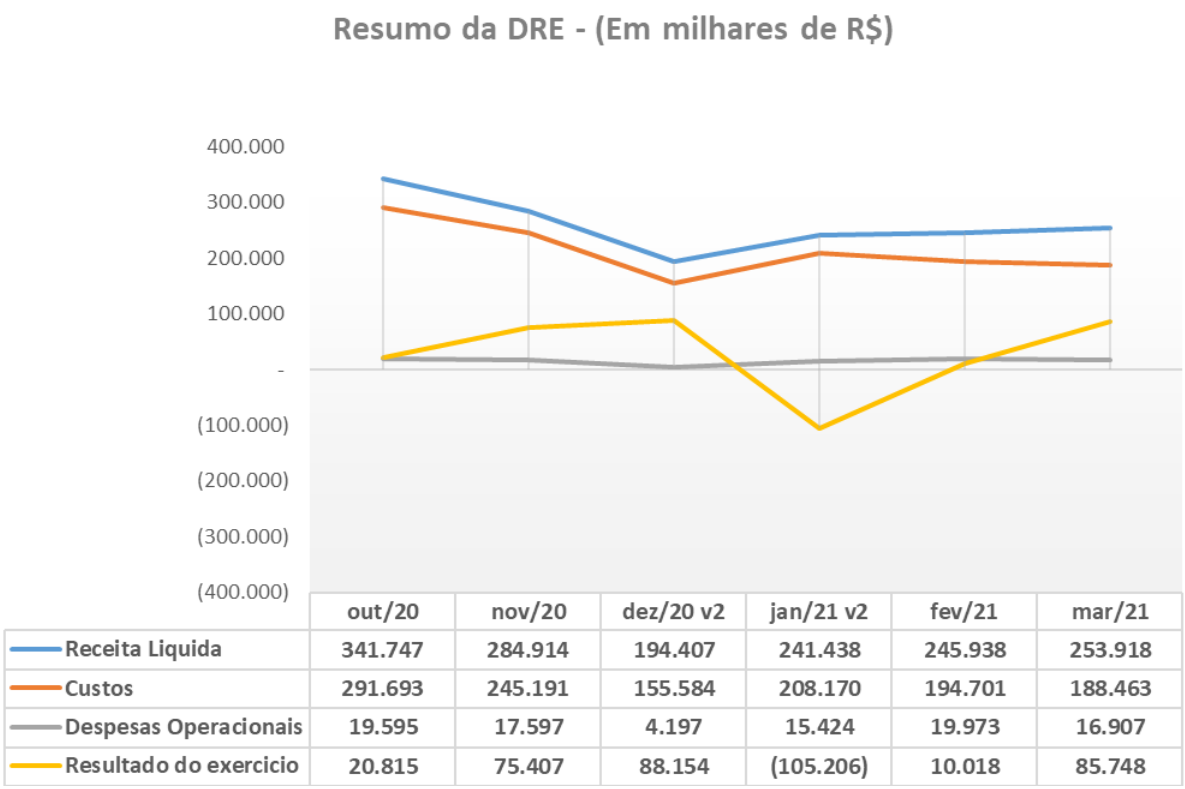

- **Receita Líquida X Custo**: Nota-se que os custos apresentaram flutuação similar a das receitas líquidas, ou seja, há similaridade entre o montante faturado, já liquido das deduções, em relação à realização dos custos.
- **Receita Líquida X Despesas Operacionais**: A flutuação das despesas operacionais não está diretamente relacionada com a tendência das receitas líquidas.
- **Receita Líquida X Resultado**: Nota-se que não há similaridade entre o resultado auferido e a receita líquida. O resultado mensal auferido apresentou reflexo da variação cambial, classificados como resultado financeiro, em todo o período analisado.

C. Fluxo de Caixa

28. Conforme fluxo de caixa disponibilizado:

Brasil
Rua Major Quedinho, 111 - 18º andar
01050-030 - São Paulo
www.lasproconsultores.com.br
Fone: +55-11-3211-3010
Fax: +55-11-3255-3727

Itália
Edoardo Ricci Avvocati
Via Visconti di Modrone nº 8/10
20122 - Milão
www.edoardoricci.it
Fone: + 39-02 79 47 65
Fax: + 39-02 78 44 97

Este documento é cópia do original, assinado digitalmente por ORESTE NESTOR DE SOUZA LASPRO e Tribunal de Justica do Estado de Sao Paulo, protocolado em 28/05/2021 às 15:56 , sob o número WPLA21700284967
Para conferir o original, acesse o site https://esaj.tjsp.jus.br/pastadigital/pg/abrirConferenciaDocumento.do, informe o processo 1000339-55.2019.8.26.0428 e código A6AF637.

- No mês de fevereiro de 2021: atingiu receitas na importância de R$ 205.424.000 (duzentos e cinco milhões, quatrocentos e vinte e quatro mil reais), despesas de R$ 146.801.000 (cento e quarenta e seis milhões, oitocentos e um mil reais) e aplicações/resgates automáticos na monta negativa de R$ 61.341.000 (sessenta e um milhões, trezentos e quarenta e um mil reais), encerrando com resultado deficitário de R$ 2.717.000 (dois milhões, setecentos e dezessete mil reais).
- No mês de março de 2021: deteve receitas na importância de R$ 197.060.000 (cento e noventa e sete milhões e sessenta mil reais), despesas de R$ 250.868.000 (duzentos e cinquenta milhões, oitocentos e sessenta e oito mil reais) e aplicações/resgates automáticos na monta positiva de R$ 53.553.000 (cinquenta e três milhões, quinhentos e cinquenta e três mil reais), encerrando com resultado deficitário de R$ 256.000 (duzentos e cinquenta e seis mil reais).

D. Funcionários

29. Foram disponibilizados: os relatórios de provisão de férias e de 13° salários, SEFIP, PERDCOMP – indicando compensação do INSS - juntamente com o recibo de transmissão, DARF de código 0561 e 0588 e resumo de folha de pagamentos dos funcionários e pró-labore.

30. Mediante a análise do resumo da folha de pagamento do período dos últimos meses, e informações sobre as admissões e desligamentos ocorridas no quadro de funcionários, observa-se constante movimentação, detendo em março de 2021, 1.175 (um mil, cento e setenta e cinco) colaboradores.

Este documento é cópia do original, assinado digitalmente por ORESTE NESTOR DE SOUZA LASPRO e Tribunal de Justica do Estado de Sao Paulo, protocolado em 28/05/2021 às 15:56 , sob o número WPLA21700284967
Para conferir o original, acesse o site https://esaj.tjsp.jus.br/pastadigital/pg/abrirConferenciaDocumento.do, informe o processo 1000339-55.2019.8.26.0428 e código A6AF637.

LASPRO CONSULTORES

Funcionários em:	out/20	nov/20	dez/20	jan/21	fev/21	mar/21
Primeiro dia do mês	1.185	1.244	1.226	1.153	1.166	1.182
Admitidos	86	21	9	34	49	27
Demitidos	- 27	- 39	- 82	- 21	- 33	- 34
Último dia do mês	1.244	1.226	1.153	1.166	1.182	1.175

31. Através da análise dos saldos da rubrica de **Encargos Sociais**, constata-se, que a Recuperanda vem liquidando suas obrigações, como segue:

Em R$

DESCRIÇÃO	MAR/21	PAGAMENTOS E/OU COMPENSAÇÕES EFETUADOS EM ABR/21	RESIDUAL
INSS s/ folha de pagamento	1.383.334	1.521.241	(137.907)
IRRF s/ folha de pagamento	338.237	340.354	(2.117)
FGTS s/ folha de pagamento	303.393	183.700	119.693
Contribuição sindical	4.397	*N/I*	4.397
ENCARGOS SOCIAIS	**2.029.361**	**2.045.295**	**(15.934)**

(*) Dados extraídos dos balancetes, comprovantes de pagamentos e demosntrativos de compensações, disponibilizados.
N/I Não disponibilizado

- No que se refere-se ao INSS s/ Folha de Pagamento, observa-se que o valor liquidado/compensado em abril de 2021, relativo à competência de março de 2021, pode contemplar as alíneas de INSS PF e INSS PJ, alocadas na rubrica de **Tributos a Recolher**. Enquanto que a somatória dos comprovantes do FGTS, pagos em abril de 2021, relativos à competência de março de 2021, indicam a existência de saldos remanescentes. Dessa maneira, para uma análise mais profunda dos valores envolvidos, se faz necessário a disponibilização das conciliações contábeis.

E. Impostos

Brasil
Rua Major Quedinho, 111 - 18º andar
01050-030 - São Paulo
www.lasproconsultores.com.br
Fone: +55-11-3211-3010
Fax: +55-11-3255-3727

Itália
Edoardo Ricci Avvocati
Via Visconti di Modrone nº 8/10
20122 - Milão
www.edoardoricci.it
Fone: + 39-02 79 47 65
Fax: + 39-02 78 44 97

Este documento é cópia do original, assinado digitalmente por ORESTE NESTOR DE SOUZA LASPRO e Tribunal de Justica do Estado de Sao Paulo, protocolado em 28/05/2021 às 15:56 , sob o número WPLA21700284967
Para conferir o original, acesse o site https://esaj.tjsp.jus.br/pastadigital/pg/abrirConferenciaDocumento.do, informe o processo 1000339-55.2019.8.26.0428 e código A6AF637.

LASPRO CONSULTORES

32. Do período de fevereiro a março de 2021, foram disponibilizados:

- DARF código 1708, 8045 e 5952;
- Documento de arrecadação do imposto sobre serviços – ISS com os comprovantes de pagamento;
- Guia de ICMS com os comprovantes de pagamento;
- PERDCOMP juntamente com o recibo de entrega;
- SPED – apuração do ICMS, PIS e COFINS - juntamente com recibo de entrega;
- Relatório complementar com os pagamentos e compensações efetuados nos meses analisados.
-

33. Através da análise dos saldos da rubrica de **Tributos a Recolher**, constata-se, que a Recuperanda vem liquidando seus débitos fiscais, como segue:

Em R$

DESCRIÇÃO	MAR/21	PAGAMENTOS E/OU COMPENSAÇÕES EFETUADOS EM ABR/21	RESIDUAL
ICMS	599.897	604.341	(4.444)
PIS/COFINS/CSLL	293.689	154.978	138.711
Impostos a pagar	104.455	*N/I*	104.455
IRRF	100.092	100.092	(0)
INSS PJ	96.732	*Saldo a maior na alínea INSS s/ Folha de Pagto*	96.732
INSS PF	59.132		59.132
ISS retencao	49.311	48.126	1.185
COFINS retencao	262	262	-
ICMS substituicao tributaria	195	*N/I*	195
PIS retencao	57	57	-
TRIBUTOS A RECOLHER	**1.303.822**	**907.855**	**395.966**

(*) Dados extraídos dos balancetes, comprovantes de pagamentos e demosntrativos de compensações, disponibilizados.
N/I Não disponibilizado

- Para uma análise mais profunda dos valores envolvidos, se faz necessário a disponibilização das conciliações contábeis.

Brasil
Rua Major Quedinho, 111 - 18º andar
01050-030 - São Paulo
www.lasproconsultores.com.br
Fone: +55-11-3211-3010
Fax: +55-11-3255-3727

Itália
Edoardo Ricci Avvocati
Via Visconti di Modrone nº 8/10
20122 - Milão
www.edoardoricci.it
Fone: + 39-02 79 47 65
Fax: + 39-02 78 44 97

Este documento é cópia do original, assinado digitalmente por ORESTE NESTOR DE SOUZA LASPRO e Tribunal de Justica do Estado de Sao Paulo, protocolado em 28/05/2021 às 15:56 , sob o número WPLA21700284967
Para conferir o original, acesse o site https://esaj.tjsp.jus.br/pastadigital/pg/abrirConferenciaDocumento.do, informe o processo 1000339-55.2019.8.26.0428 e código A6AF637.

LASPRO
CONSULTORES

Brasil
Rua Major Quedinho, 111 - 18º andar
01050-030 - São Paulo
www.lasproconsultores.com.br
Fone: +55-11-3211-3010
Fax: +55-11-3255-3727

Itália
Edoardo Ricci Avvocati
Via Visconti di Modrone nº 8/10
20122 - Milão
www.edoardoricci.it
Fone: + 39-02 79 47 65
Fax: + 39-02 78 44 97

Este documento é cópia do original, assinado digitalmente por ORESTE NESTOR DE SOUZA LASPRO e Tribunal de Justica do Estado de Sao Paulo, protocolado em 28/05/2021 às 15:56 , sob o número WPLA21700284967
Para conferir o original, acesse o site https://esaj.tjsp.jus.br/pastadigital/pg/abrirConferenciaDocumento.do, informe o processo 1000339-55.2019.8.26.0428 e código A6AF637.

III. DO PLANO DE RECUPERAÇÃO JUDICIAL

34. Em 03 de dezembro de 2019 foi aprovado[9] o Plano de Recuperação Judicial, em Assembleia Geral de Credores e homologado pelo juízo da 2ª Vara Cível da Comarca de Paulínia/SP, em 14 de fevereiro de 2020 (fls. 16792/16796).

35. O Plano de Recuperação Judicial prevê pagamento aos credores **Trabalhistas (Classe I)** da seguinte maneira:

a) Pagamento de 100% (cem por cento) do valor do crédito;

b) Os valores serão corrigidos pela Taxa Referencial (TR) mensal publicada pelo Banco Central do Brasil, desde a data do pedido de recuperação até a data da homologação do plano de recuperação;

c) Pagamento de 1 (uma) parcela no valor de R$ 1.500 (mil e quinhentos reais) a todos os credores inscritos nesta classe, até o limite do crédito, em 60 (sessenta) dias contados da data da intimação da decisão que homologar o plano de recuperação judicial;

d) O saldo dos créditos após o pagamento da parcela prevista no item "c", retro, serão liquidados em 10 (dez) parcelas mensais iguais e consecutivas, com a primeira parcela vencível em 90 (noventa) dias contados da data da intimação da decisão que homologar o plano de recuperação judicial, e as demais parcelas nos mesmos dias dos meses subsequentes;

e) Os credores detentores de créditos que, atualizados até a data da homologação do plano de recuperação judicial, totalizarem o valor superior a R$ 1.500,00 (mil e quinhentos reais), dando liquidação integral e irrevogável do crédito inscrito no quadro geral de credores;

f) A opção descrita no item "e", retro, deverá ser manifestada por escrito no prazo de até 30 (trinta) dias após a publicação da decisão que homologar o plano de recuperação judicial aprovado, em documento a ser enviado através

[9] Plano de Recuperação Judicial, acostado sob fls. 4035/6234. Em 28 de novembro de 2019, foi juntado o Aditivo ao Plano de Recuperação Judicial (fls. 14781/15612).

Este documento é cópia do original, assinado digitalmente por ORESTE NESTOR DE SOUZA LASPRO e Tribunal de Justica do Estado de Sao Paulo, protocolado em 28/05/2021 às 15:56 , sob o número WPLA21700284967
Para conferir o original, acesse o site https://esaj.tjsp.jus.br/pastadigital/pg/abrirConferenciaDocumento.do, informe o processo 1000339-55.2019.8.26.0428 e código A6AF637.

do e-mail credores.rj@heringer.com.br, com cópia para o Administrador Judicial no e-mail heringer@laspro.com.br.

- Conforme previsão discriminada no item 4.2, 4.3, 4.4, 4.5, 4.6 e no item 5.1 do Plano de Recuperação Judicial, a Recuperanda utilizará os recursos recebidos com a alienação de bens imóveis não operacionais, veículos, máquinas e equipamentos e a devolução dos valores retidos para "aceleração do pagamento" dos créditos trabalhistas inscritos na classe I do quadro geral de credores. Caso as alienações dos bens destinados a venda ou a devolução dos recursos retidos não ocorra até o encerramento do prazo para liquidação da classe trabalhista, não haverá prejuízo para a quitação da classe, pois, a quitação acontecerá no prazo descrito no item "d", retro.
- **Credores trabalhistas que tiverem seus créditos reconhecidos e habilitados após a homologação do plano de recuperação judicia**l. Tendo em vista que podem existir processos trabalhistas em trâmite ou a serem ajuizados no período de dois anos da rescisão do contrato de trabalho, em que se discutem verbas controversas e alheias ao parágrafo único do artigo 54, da Lei 11.101/05, tomando por base o princípio legal, e evitando privilegiar credores da mesma classe, a **Heringer** pagará aludidas verbas, caso reconhecido pela Justiça do Trabalho, nos mesmos moldes previstos para os credores trabalhistas, caso o crédito seja reconhecido após a data de pagamento previsto no item 3.1.1 – d, o mesmo será liquidado em até 30 (trinta) dias da data da habilitação da certidão de crédito trabalhista no processo de recuperação judicial.

36. Os **Credores Garantia Real (Classe II)** optaram por uma das 2 (duas) opções de pagamentos apresentada. As opções são alternativas e excludentes entre si, ou seja, não são fracionáveis ou cumulativas a um mesmo credor. Os credores deverão se manifestar por escrito no prazo de até 30 (trinta) dias após a publicação da decisão que homologar o plano de recuperação judicial aprovado, escolhendo qual a opção de recebimento de seus créditos,

Este documento é cópia do original, assinado digitalmente por ORESTE NESTOR DE SOUZA LASPRO e Tribunal de Justica do Estado de Sao Paulo, protocolado em 28/05/2021 às 15:56 , sob o número WPLA21700284967
Para conferir o original, acesse o site https://esaj.tjsp.jus.br/pastadigital/pg/abrirConferenciaDocumento.do, informe o processo 1000339-55.2019.8.26.0428 e código A6AF637.

conforme descrito nas opções abaixo, em documento a ser enviado através do e-mail credores.rj@heringer.com.br, com cópia para o Administrador Judicial no e-mail heringer@laspro.com.br. Caso não ocorra a manifestação no período estipulado, fica desde já definido que a forma de pagamento será pela "Opção 2" (dois) de pagamento.

Opção 1:

a) Pagamento de 100% (cem por cento) do valor de cada credor constante no quadro geral de credores;

b) Carência de 3 (três) anos para início do pagamento do valor principal e juros da dívida, contada da data da intimação da decisão que homologar o plano de recuperação judicial;

c) Os pagamentos de principal serão em parcelas anuais, vencendo-se a primeira ao final do ano imediatamente após o encerramento da carência e as demais no mesmo dia e mês dos anos subsequentes;

d) Os créditos em moeda nacional (real – R$) serão corrigidos à Taxa Referencial – TR adicionado de juros de 5% (cinco por cento) ao ano e os créditos em moeda estrangeira (dólar-USD ou Euro – EUR) serão corrigidos por Libor adicionado de juros de 1% ao ano, a partir da data da intimação da decisão que homologar o plano de recuperação judicial;

e) Carência de 3 (três) anos para pagamento de juros, contado da data de intimação da decisão que homologar o plano de recuperação judicial, sendo que os valores referentes aos juros do período de carência serão acrescidos ao crédito principal;

f) Após o período de carência dos juros, os valores apurados referentes aos juros incorridos serão pagos em parcelas semestrais, com a 1° (primeira) parcela ao final do semestre imediatamente posterior ao período de carência;

g) O credor deverá informar a conta corrente para receber os valores em até 30 (trinta) dias antes da data do primeiro pagamento previsto acima; j) A previsão de liquidação desta classe, considerando as premissas delimitadas nesta opção 01, é de 10 (dez) anos após a intimação da decisão que homologar o plano de recuperação judicial.

Este documento é cópia do original, assinado digitalmente por ORESTE NESTOR DE SOUZA LASPRO e Tribunal de Justica do Estado de Sao Paulo, protocolado em 28/05/2021 às 15:56 , sob o número WPLA21700284967
Para conferir o original, acesse o site https://esaj.tjsp.jus.br/pastadigital/pg/abrirConferenciaDocumento.do, informe o processo 1000339-55.2019.8.26.0428 e código A6AF637.

Opção 2:

a) Os créditos serão liquidados por meio de parcela única no último dia útil do mês de dezembro de 2024, e contemplará a liquidação do saldo principal do crédito corrigido por Taxa Referencial – TR e adicionado de juros remuneratórios de 2% (dois por cento) ao ano, desde a data da intimação da decisão judicial que homologar o plano de recuperação judicial até a data da liquidação;

b) A Previsão de liquidação desta classe, considerando as premissas delimitadas nesta "opção 2", é de 20 (vinte) anos após a intimação da decisão que homologar o plano de recuperação judicial.

37. Os **Credores Quirografários (Classe III)** optarão por uma das 2 (duas) opções de pagamento, conforme indicadas abaixo. As opções são alternativas e excludentes entre si, ou seja, não são fracionáveis ou cumulativas a um mesmo credor. Os credores deverão se manifestar por escrito no prazo de até 30 (trinta) dias após a publicação da decisão que homologar o plano de recuperação judicial aprovado, escolhendo qual a opção de recebimento de seus créditos, conforme descrito nas opções abaixo, em documento a ser enviado através do e-mail credores.rj@heringer.com.br, com cópia para o Administrador Judicial no e-mail heringer@laspro.com.br. Caso não ocorra a manifestação no período estipulado, fica desde já definido que a forma de pagamento será pela "Opção 2" (dois) de pagamento.

Opção 1:

a) Pagamento de 100% (cem por cento) do valor de cada credor constante no quadro geral de credores, conforme descrito a seguir: a.1) Pagamento de 50% (cinquenta por cento) do valor de cada credor constante no quadro geral de credores (Tranche A), mediante:

a.1.1) Carência de 3 (três) anos para início do pagamento do valor principal e juros da dívida, contada da data da intimação da decisão que homologar o plano de recuperação judicial;

Este documento é cópia do original, assinado digitalmente por ORESTE NESTOR DE SOUZA LASPRO e Tribunal de Justica do Estado de Sao Paulo, protocolado em 28/05/2021 às 15:56 , sob o número WPLA21700284967
Para conferir o original, acesse o site https://esaj.tjsp.jus.br/pastadigital/pg/abrirConferenciaDocumento.do, informe o processo 1000339-55.2019.8.26.0428 e código A6AF637.

a.1.2) Os pagamentos de principal serão em parcelas anuais, vencendo-se a primeira ao final do ano imediatamente após o encerramento da carência e as demais nos mesmo dia e mês dos anos subsequentes;

a.1.3) Os créditos em moeda nacional (real – R$) serão corrigidos à Taxa Referencial – TR adicionado de juros de 4% (quatro por cento) ao ano e os créditos em moeda estrangeira (dólar – USD ou euro - EUR) serão corrigidos por Libor, a partir da data da intimação da decisão que homologar o plano de recuperação judicial;

a.1.4) carência de 3 (três) anos para pagamento dos juros, contado da data de intimação da decisão que homologar o plano de recuperação judicial, sendo que, os valores referentes aos juros do período de carência serão acrescidos ao crédito principal;

a.1.5) Após o período de carência dos juros, os valores apurados referentes aos juros incorridos serão pagos em parcelas semestrais, com a 1° (primeira) parcela ao final do semestre imediatamente posterior ao período de carência;

a.1.6) O credor deverá informar a conta corrente para receber os valores em até 30 (trinta) dias antes da data do primeiro pagamento previsto acima.

a.2) Pagamento de 50% (cinquenta por cento) do valor de cada credor constante no quadro geral de credores (Tranche B), mediante:

a.2.1) Carência de 5 (cinco) anos para início do pagamento do valor principal e juros da dívida, contada da data da intimação da decisão que homologar o plano de recuperação judicial;

a.2.2) Os pagamentos de principal serão em parcelas anuais, vencendo-se a primeira ao final do ano imediatamente após o encerramento da carência e as demais nos mesmo dia e mês dos anos subsequentes;

a.2.3) os créditos em moeda nacional (real – R$) serão corrigidos à Taxa Referencial – TR adicionados de juros de 2% (dois por cento) ao ano e os créditos em moeda estrangeira (dólar – USD ou euro – EUR) serão corrigidos à 0,1% ao ano, a partir da data da intimação da decisão que homologar o plano de recuperação judicial;

Este documento é cópia do original, assinado digitalmente por ORESTE NESTOR DE SOUZA LASPRO e Tribunal de Justica do Estado de Sao Paulo, protocolado em 28/05/2021 às 15:56 , sob o número WPLA21700284967
Para conferir o original, acesse o site https://esaj.tjsp.jus.br/pastadigital/pg/abrirConferenciaDocumento.do, informe o processo 1000339-55.2019.8.26.0428 e código A6AF637.

a.2.4) Carência de 5 (cinco) anos pagamento dos juros, contado da data da intimação da decisão que homologar o plano de recuperação judicial, sendo que, os valores referentes aos juros do período de carência serão acrescidos ao crédito principal;

a.2.5) Após o período de carência dos juros, os valores referentes aos juros serão pagos em parcelas anuais, com a 1° (primeira) parcela ao final do ano imediatamente posterior ao período de carência;

a.2.6.) O credor deverá informar a conta corrente para receber os valores em até 30 (trinta) dias antes da data do primeiro pagamento previsto acima; a.3.) A previsão de liquidação dessa classe, considerando as premissas delimitadas nesta opção 01, é de 26 (vinte e seis) anos após a intimação da decisão que homologar o plano de recuperação judicial.

b) Pagamento de 1 (uma) parcela no valor de 1.500,00 (um mil e quinhentos reais) a todos os credores, até o limite do crédito, em 60 (sessenta) dias contados a partir da data da intimação da decisão que homologar o plano de recuperação judicial.

c) Os credores detentores de saldo de créditos que, após o pagamento da parcela prevista no item “b”, retro, totalizarem o valor superior a R$ 1.500,00 (um mil e quinhentos reais) poderão optar expressamente por receber, em até 60 (sessenta) dias contados da data do pagamento previsto no item “b”, o valor de 1.500,00 (um mil e quinhentos reais), dando liquidação integral e irrevogável do crédito inscrito no quadro geral de credores.

Opção 2:

a) Os créditos serão liquidados por meio de parcela única no último dia útil do mês de dezembro de 2040, e contemplará a liquidação do saldo principal do crédito corrigido por Taxa Referencial – TR e adicionado de juros remuneratórios de 2% (dois por cento) ao ano, desde a data da intimação da decisão judicial que homologar o plano de recuperação judicial até a data da liquidação;

b) A Previsão de liquidação desta classe, considerando as premissas delimitadas nesta “opção 2”, é de 20 (vinte) anos após a intimação da decisão que homologar o plano de recuperação judicial.

Brasil
Rua Major Quedinho, 111 - 18º andar
01050-030 - São Paulo
www.lasproconsultores.com.br
Fone: +55-11-3211-3010
Fax: +55-11-3255-3727

Itália
Edoardo Ricci Avvocati
Via Visconti di Modrone nº 8/10
20122 - Milão
www.edoardoricci.it
Fone: + 39-02 79 47 65
Fax: + 39-02 78 44 97

Este documento é cópia do original, assinado digitalmente por ORESTE NESTOR DE SOUZA LASPRO e Tribunal de Justica do Estado de Sao Paulo, protocolado em 28/05/2021 às 15:56 , sob o número WPLA21700284967
Para conferir o original, acesse o site https://esaj.tjsp.jus.br/pastadigital/pg/abrirConferenciaDocumento.do, informe o processo 1000339-55.2019.8.26.0428 e código A6AF637.

38. Os **Credores Quirografários ME/EPP (Classe IV)** optaram por uma das 2 (duas) opções de pagamento, conforme indicadas abaixo. As opções são alternativas e excludentes entre si, ou seja, não são fracionáveis ou cumulativas a um mesmo credor. Os credores deverão se manifestar por escrito no prazo de até 30 (trinta) dias após a publicação da decisão que homologar o plano de recuperação judicial aprovado, escolhendo qual a opção de recebimento de seus créditos, conforme descrito nas opções abaixo, em documento a ser enviado através do e-mail credores.rj@heringer.com.br, com cópia para o Administrador Judicial no e-mail heringer@laspro.com.br. Caso não ocorra a manifestação no período estipulado, fica desde já definido que a forma de pagamento será pela "Opção 2" (dois) de pagamento.

Opção 1:

a) Pagamento de 100% (cem por cento) do valor do crédito mediante a manifestação do credor por apenas 1 (uma) das seguintes opções;

b) Pagamento de 1 (uma) parcela no valor de R$ 1.500,00 (um mil e quinhentos reais) a todos os credores, até o limite do crédito, em 60 (sessenta) dias contados a partir da data da intimação da decisão que homologar o plano de recuperação judicial;

c) Os credores detentores de saldo de créditos que, após o pagamento da parcela prevista no item "b", retro, totalizarem o valor superior a R$ 1.500,00 (um mil e quinhentos reais) poderão optar expressamente por receber, em até 60 (sessenta) dias contados da data do pagamento previsto no item "b", o valor de R$ 1.500,00 (um mil e quinhentos reais), dando liquidação integral e irrevogável do crédito inscrito no quadro geral de credores;

d) O saldo dos créditos após o pagamento da parcela prevista no item "b", retro, serão liquidadas em 10 (dez) parcelas semestrais iguais e consecutivas, corrigidas pela Taxa Referencial – TR mensal publicada pelo Banco Central do Brasil, com a primeira parcela vencível no último dia útil do 6° (sexto) mês contado da data da intimação da decisão que homologar o plano de

Este documento é cópia do original, assinado digitalmente por ORESTE NESTOR DE SOUZA LASPRO e Tribunal de Justica do Estado de Sao Paulo, protocolado em 28/05/2021 às 15:56 , sob o número WPLA21700284967
Para conferir o original, acesse o site https://esaj.tjsp.jus.br/pastadigital/pg/abrirConferenciaDocumento.do, informe o processo 1000339-55.2019.8.26.0428 e código A6AF637.

recuperação judicial, e as demais parcelas nos mesmos dias do encerramento dos semestres subsequentes.

Opção 2:

a) Os créditos serão liquidados por meio de parcela única no último dia útil do mês de dezembro de 2040, e contemplará a liquidação do saldo principal do crédito corrigido por Taxa Referencial – TR e adicionado de juros remuneratórios de 2% (dois por cento) ao ano, desde a data da intimação da decisão judicial que homologar o plano de recuperação judicial até a data da liquidação;

b) A Previsão de liquidação desta classe, considerando as premissas delimitadas nesta "opção 2", é de 20 (vinte) anos após a intimação da decisão que homologar o plano de recuperação judicial.

39. O referido Plano e seu Aditivo foram homologados pela decisão de fls. 16.792/16.796, com o afastamento apenas das cláusulas 6.1 e 6.3 que versam sobre a liberação de garantias e extensão da novação em face dos coobrigados.

40. Contra a decisão de fls. 16.792/16.796, complementada pela decisão de fls. 17.148/17.152, foram interpostos recursos de Agravo de Instrumento autuados sob o nº 2077191-92.2020.8.26.0000, 2078923-11.2020.8.26.0000, 2084661-77.2020.8.26.0000, 2108088-06.2020.8.26.0000, 2116696-90.2020.8.26.0000, 2108645-90.2020.8.26.0000, 2084610-66.2020.8.26.0000, 2084661-77.2020.8.26.0000, 2049810-12.2020.8.26.0000, que entenderam por:

- Manter a publicidade dos protestos em relação aos terceiros garantidores, devedores solidários e coobrigados em geral dos débitos daqueles Credores que fizeram ressalvas quanto a extensão dos efeitos da recuperação judicial aos coobrigados (cláusula 6.2);

Brasil
Rua Major Quedinho, 111 - 18º andar
01050-030 - São Paulo
www.lasproconsultores.com.br
Fone: +55-11-3211-3010
Fax: +55-11-3255-3727

Itália
Edoardo Ricci Avvocati
Via Visconti di Modrone nº 8/10
20122 - Milão
www.edoardoricci.it
Fone: + 39-02 79 47 65
Fax: + 39-02 78 44 97

Este documento é cópia do original, assinado digitalmente por ORESTE NESTOR DE SOUZA LASPRO e Tribunal de Justica do Estado de Sao Paulo, protocolado em 28/05/2021 às 15:56 , sob o número WPLA21700284967
Para conferir o original, acesse o site https://esaj.tjsp.jus.br/pastadigital/pg/abrirConferenciaDocumento.do, informe o processo 1000339-55.2019.8.26.0428 e código A6AF637.

- Manter a validade das cláusulas 6.1 e 6.3 para somente aqueles Credores que votaram favoravelmente ao Plano sem fazer ressalvas;
- Ressalvar as cláusulas que preveem a alienação de bens objeto de garantia fiduciária e hipoteca, condicionando sua eficácia à concordância individual e expressa do credor fiduciário/hipotecário com a alienação do bem que constitui a respectiva garantia;
- Restringir a eficácia da cl. 4.1.2 ("Alienação das UPIs") aos credores que tenham votado o plano, favoravelmente à aprovação, sem ressalvas quanto ao ponto.

III.1. DO CUMPRIMENTO DO PLANO DE RECUPERAÇÃO JUDICIAL

41. Conforme posição disponibilizada, até março de 2021, foram pagos R$ 29.635.934,71 (vinte e nove milhões, seiscentos e trinta e cinco mil, novecentos e trinta e quatro reais e setenta e um centavos) relativos a **Classe I (Trabalhista)**, como segue:

Este documento é cópia do original, assinado digitalmente por ORESTE NESTOR DE SOUZA LASPRO e Tribunal de Justica do Estado de Sao Paulo, protocolado em 28/05/2021 às 15:56 , sob o número WPLA21700284967
Para conferir o original, acesse o site https://esaj.tjsp.jus.br/pastadigital/pg/abrirConferenciaDocumento.do, informe o processo 1000339-55.2019.8.26.0428 e código A6AF637.

LASPRO CONSULTORES

Em R$

Pagamento	Previsto	Realizado	Qtidade de Credores	Saldo a Pagar
Art. 54	R$ 2.694.623,12	R$ 2.657.967,01	1.929	R$ 36.656,11
FGTS - Parcela 1/10	R$ 1.412.679,41	R$ 1.412.680,99	1.119	-R$ 1,58
Conta Correbte de até R$ 1.500,00	R$ 252.108,83	R$ 241.134,36	380	R$ 10.974,47
FGTS - Parcela 2/10	R$ 2.195.899,21	R$ 2.195.899,21	930	R$ -
Conta Corrente - Parcela 1/10	R$ 379.468,42	R$ 347.226,92	229	R$ 32.241,50
FGTS - Parcela 3/10	R$ 2.138.931,97	R$ 2.138.857,91	829	R$ 74,06
Conta Corrente - Parcela 2/10	R$ 453.674,52	R$ 420.178,85	394	R$ 33.495,67
FGTS - Parcela 4/10	R$ 2.008.111,74	R$ 2.008.111,74	748	R$ -
Conta Corrente - Parcela 3/10	R$ 567.046,09	R$ 530.652,31	433	R$ 36.393,78
FGTS - Parcela 5/10	R$ 1.845.297,79	R$ 1.845.297,79	620	R$ -
Conta Corrente - Parcela 4/10	R$ 729.860,04	R$ 689.763,57	558	R$ 40.096,47
FGTS - Parcela 6/10	R$ 1.518.001,70	R$ 1.518.001,70	493	R$ -
Conta Corrente - Parcela 5/10	R$ 1.057.156,12	R$ 1.012.206,77	780	R$ 44.949,35
FGTS - Parcela 7/10	R$ 580.792,92	R$ 580.792,92	263	R$ -
Conta Corrente - Parcela 6/10	R$ 1.993.828,94	R$ 1.945.752,72	1.005	R$ 48.076,22
FGTS - Parcela 8/10	R$ 49.813,72	R$ 49.813,72	36	R$ -
Conta Corrente - Parcela 7/10	R$ 2.524.808,14	R$ 2.474.102,37	1.036	R$ 50.705,77
FGTS - Parcela 9/10	R$ 4.626,58	R$ 4.626,58	4	R$ -
Conta Corrente - Parcela 8/10	R$ 2.569.995,27	R$ 2.517.871,37	1.039	R$ 52.123,90
FGTS - Parcela 10/10	R$ 1.203,24	R$ 1.203,24	1	R$ -
Conta Corrente - Parcela 9/10	R$ 2.573.418,62	R$ 2.521.294,71	1.040	R$ 52.123,91
Conta Corrente - Parcela 10/10	R$ 2.574.621,86	R$ 2.522.497,95	1.040	R$ 52.123,91
Classe I	R$ 30.125.968,25	R$ 29.635.934,71		R$ 490.033,54

- Foram disponibilizados os comprovantes de pagamentos efetuados em fevereiro e março de 2021, que totalizaram a importância de R$ 2.366.075,95 (dois milhões, trezentos e sessenta e seis mil, setenta e cinco reais e noventa e cinco centavos). Ademais, até março de 2021, existem 49 (quarenta e nove) credores que estão pendentes de pagamentos, conforme ilustrado no quadro abaixo:

Brasil
Rua Major Quedinho, 111 - 18º andar
01050-030 - São Paulo
www.lasproconsultores.com.br
Fone: +55-11-3211-3010
Fax: +55-11-3255-3727

Itália
Edoardo Ricci Avvocati
Via Visconti di Modrone nº 8/10
20122 - Milão
www.edoardoricci.it
Fone: + 39-02 79 47 65
Fax: + 39-02 78 44 97

Este documento é cópia do original, assinado digitalmente por ORESTE NESTOR DE SOUZA LASPRO e Tribunal de Justica do Estado de Sao Paulo, protocolado em 28/05/2021 às 15:56 , sob o número WPLA21700284967
Para conferir o original, acesse o site https://esaj.tjsp.jus.br/pastadigital/pg/abrirConferenciaDocumento.do, informe o processo 1000339-55.2019.8.26.0428 e código A6AF637.

LASPRO CONSULTORES

Credor	A Pagar	Observação
ADEMIR DA SILVA LOPES	R$ 7.198,93	O CREDOR NÃO INFORMOU OS DADOS BANCÁRIOS
ALEX OLIVEIRA DOS SANTOS	R$ 427,03	O CREDOR NÃO INFORMOU OS DADOS BANCÁRIOS
ALEXSANDRO RIBEIRO CORREA	R$ 301,94	O CREDOR NÃO INFORMOU OS DADOS BANCÁRIOS
ANELCO MARQUES DE OLIVEIRA	R$ 282,07	O CREDOR NÃO INFORMOU OS DADOS BANCÁRIOS
CARLOS PEREIRA DOS SANTOS	R$ 371,70	O CREDOR NÃO INFORMOU OS DADOS BANCÁRIOS
CARLOS ROBERTO DA CONCEICAO	R$ 804,31	O CREDOR NÃO INFORMOU OS DADOS BANCÁRIOS
DARCI FERREIRA DOS SANTOS	R$ 648,74	O CREDOR TINHA UM EMPRÉSTIMO PARA SER DESCONTADO DA RESCISÃO
DEIVID ALEX DOS SANTOS	R$ 5.957,72	O CREDOR NÃO INFORMOU OS DADOS BANCÁRIOS
DELGLEDIS MEDEIROS VALGER	R$ 502,41	O CREDOR NÃO INFORMOU OS DADOS BANCÁRIOS
ELANDI CASSIMIRO	R$ 180,14	O CREDOR NÃO INFORMOU OS DADOS BANCÁRIOS
ELIAS FIGUEIREDO DE MORAES	R$ 46,47	O CREDOR NÃO INFORMOU OS DADOS BANCÁRIOS
ENEAS PAULO GALVAO	R$ 10.245,48	O CREDOR NÃO INFORMOU OS DADOS BANCÁRIOS
FERNANDES & MONTEIRO SOCIEDADE DE ADVOGADOS	R$ 240,00	O CREDOR NÃO INFORMOU OS DADOS BANCÁRIOS
FRANCESCO SOUSA DOS SANTOS	R$ 3.897,62	O CREDOR NÃO INFORMOU OS DADOS BANCÁRIOS
GENECI PEREIRA DE AGUIAR	R$ 2.467,48	O CREDOR NÃO INFORMOU OS DADOS BANCÁRIOS
GILSON CARLOS VERONEZ	R$ 149,89	O CREDOR NÃO INFORMOU OS DADOS BANCÁRIOS
HENRIQUE NASCIMENTO DOS REIS	R$ 7.579,41	O CREDOR NÃO INFORMOU OS DADOS BANCÁRIOS
ISRAEL ALVES DA SILVA	R$ 318,55	O CREDOR NÃO INFORMOU OS DADOS BANCÁRIOS
JADISON MAXWEEL DE LIMA SILVA	R$ 154,71	O CREDOR NÃO INFORMOU OS DADOS BANCÁRIOS
JOAO PEDRO ASSIS DE MEDEIROS	R$ 192,14	O CREDOR TINHA UM EMPRÉSTIMO PARA SER DESCONTADO DA RESCISÃO, NÃO INFORMOU OS DADOS BANCÁRIOS PARA RECEBER O SALDO
JOSE EDSON ALVES DA PAZ	R$ 3.795,06	O CREDOR NÃO INFORMOU OS DADOS BANCÁRIOS
JOSE MARIO RODRIGUES TAPIAS	R$ 653,77	O CREDOR NÃO INFORMOU OS DADOS BANCÁRIOS
JOSE ROBSON DA SILVA	R$ 11.457,00	O CREDOR NÃO INFORMOU OS DADOS BANCÁRIOS
JUARI PIRES DE CAMARGO	R$ 513,17	O CREDOR NÃO INFORMOU OS DADOS BANCÁRIOS
JULIO CESAR BONFA MACHADO	R$ 5.901,55	O CREDOR NÃO INFORMOU OS DADOS BANCÁRIOS
JULIO CESAR CARDOSO DA SILVA	R$ 9.293,83	O CREDOR NÃO INFORMOU OS DADOS BANCÁRIOS
LENILDO ALMEIDA DE OLIVEIRA	R$ 708,39	O CREDOR NÃO INFORMOU OS DADOS BANCÁRIOS
LUCAS CANDIDO DA SILVA	R$ 279,12	O CREDOR NÃO INFORMOU OS DADOS BANCÁRIOS
LUCAS FERREIRA CAMPOS	R$ 280,26	O CREDOR NÃO INFORMOU OS DADOS BANCÁRIOS
LUIS MARIO DE OLIVEIRA MACHADO	R$ 303.224,59	O CREDOR NÃO INFORMOU OS DADOS BANCÁRIOS
LUIZ EDUARDO DE MELLO PORTELLA FLESCA	R$ 24.577,47	O CREDOR NÃO INFORMOU OS DADOS BANCÁRIOS
MARCELO DE OLIVEIRA	R$ 8.481,51	O CREDOR NÃO INFORMOU OS DADOS BANCÁRIOS
MARCOS PAULO RIBEIRO	R$ 304,62	O CREDOR NÃO INFORMOU OS DADOS BANCÁRIOS
MATTOS ENGELBERG SOCIEDADE DE ADVOGADOS	R$ 2.049,05	O CREDOR NÃO INFORMOU OS DADOS BANCÁRIOS
MELISA KARLA FREITAS COSTA	R$ 23.937,97	O CREDOR NÃO INFORMOU OS DADOS BANCÁRIOS
NICOLAU RIBEIRO BRUM	R$ 351,01	O CREDOR NÃO INFORMOU OS DADOS BANCÁRIOS
NINECKER DE CESAR MACIEL	R$ 9.736,08	O CREDOR NÃO INFORMOU OS DADOS BANCÁRIOS
PAULO SERGIO SILVERIO	R$ 5.271,80	O CREDOR NÃO INFORMOU OS DADOS BANCÁRIOS
PIERRE ADRIANE LEMOS	R$ 475,99	O CREDOR NÃO INFORMOU OS DADOS BANCÁRIOS
RAFAEL DA SILVA PEREIRA	R$ 133,27	O CREDOR NÃO INFORMOU OS DADOS BANCÁRIOS
RAUL SOBRINHO PIVETTA	R$ 20.670,39	O CREDOR NÃO INFORMOU OS DADOS BANCÁRIOS
ROBERLEI NEITZEL REIS	R$ 635,70	O CREDOR NÃO INFORMOU OS DADOS BANCÁRIOS
RODRIGO OLIVEIRA DOS SANTOS	R$ 451,66	O CREDOR NÃO INFORMOU OS DADOS BANCÁRIOS
RONALDO DOS SANTOS DA SILVA	R$ 328,96	O CREDOR NÃO INFORMOU OS DADOS BANCÁRIOS
ROSALVO LUCAS SANTOS DA SILVA	R$ 4.789,20	O CREDOR NÃO INFORMOU OS DADOS BANCÁRIOS
SILVANO GOMES SANTOS	R$ 8.041,32	O CREDOR NÃO INFORMOU OS DADOS BANCÁRIOS
VALDEMAR JOSE KUSTER	R$ 176,57	O CREDOR NÃO INFORMOU OS DADOS BANCÁRIOS
VINICIUS DA CRUZ SILVA	R$ 808,95	O CREDOR NÃO INFORMOU OS DADOS BANCÁRIOS
WALMIR DO NASCIMENTO	R$ 666,06	O CREDOR NÃO INFORMOU OS DADOS BANCÁRIOS
	R$ 489.961,06	

42. Conforme **posição** disponibilizada, até março de 2021, foram pagos R$ 388.834,44 (trezentos e oitenta e oito mil, oitocentos e trinta e

Brasil
Rua Major Quedinho, 111 - 18º andar
01050-030 - São Paulo
www.lasproconsultores.com.br
Fone: +55-11-3211-3010
Fax: +55-11-3255-3727

Itália
Edoardo Ricci Avvocati
Via Visconti di Modrone nº 8/10
20122 - Milão
www.edoardoricci.it
Fone: + 39-02 79 47 65
Fax: + 39-02 78 44 97

Este documento é cópia do original, assinado digitalmente por ORESTE NESTOR DE SOUZA LASPRO e Tribunal de Justica do Estado de Sao Paulo, protocolado em 28/05/2021 às 15:56 , sob o número WPLA21700284967
Para conferir o original, acesse o site https://esaj.tjsp.jus.br/pastadigital/pg/abrirConferenciaDocumento.do, informe o processo 1000339-55.2019.8.26.0428 e código A6AF637.

quatro reais e quarenta e quatro centavos) a 339 (trezentos e trinta e nove) credores, relativos a **Classe III – Parcela até R$ 1.500,00 (um mil e quinhentos reais) – Item b)**, sendo:

Mês - Pagamento		Realizado	Qtidade de Credores
Abril/2020	R$	144.725,62	153
Maio/2020	R$	7.293,15	5
Junho/2020	R$	9.065,35	13
Julho/2020	R$	10.432,98	11
Agosto/2020	R$	64.130,77	45
Setembro/2020	R$	34.757,21	26
Outubro/2020	R$	33.483,10	23
Novembro/2020	R$	9.507,02	7
Dezembro/2020	R$	6.000,00	4
Janeiro/2021	R$	4.500,00	3
Fevereiro/2021	R$	28.909,48	22
Março/2021	R$	36.029,76	27
Classe III - Parcelas até R$ 1.500,00	R$	388.834,44	339
Previsto	R$	2.297.099,72	
Saldo a Pagar	R$	1.908.265,28	

- Foram disponibilizados os comprovantes de pagamentos efetuados em fevereiro e março de 2021, que totalizaram a importância de R$ 45.813,70 (quarenta e cinco mil, oitocentos e treze reais e setenta centavos).
- Ademais, até março de 2021, existem 1.768 (um mil, setecentos e sessenta e oito) credores que estão pendentes de pagamentos, sendo:
  - 1.765 (um mil, setecentos e sessenta e cinco) credores que não forneceram os dados bancários, que, conjuntamente, somam R$ 1.904.486,98 (um milhão, novecentos e quatro mil, quatrocentos e oitenta e seis reais e noventa e oito centavos).
  - 1 (um) credor foi aglutinado com sua filial – Cooperativa dos Plantadores de Cana, na monta de R$ 1.500,00 (um mil e quinhentos reais).

CREDORES	PREVISTO PARA PAGAMENTO PARCELA DE ATÉ 1.500,00	REALIZADO PARA PAGAMENTO PARCELA DE ATÉ 1.500,00	SALDO A PAGAR	DATA DO PAGAMENTO DA PARCELA NA CONTA CORRENTE DE ATÉ R$ 1.50	OBSERVAÇÃO
COOPERATIVA DOS PLANTADORES DE CANA	R$ 1.500,00	R$ -	R$ 1.500,00	-	O CREDOR FOI AGLUTINADO COM A FILIAL 54.366.547/0031-50

Este documento é cópia do original, assinado digitalmente por ORESTE NESTOR DE SOUZA LASPRO e Tribunal de Justica do Estado de Sao Paulo, protocolado em 28/05/2021 às 15:56 , sob o número WPLA21700284967
Para conferir o original, acesse o site https://esaj.tjsp.jus.br/pastadigital/pg/abrirConferenciaDocumento.do, informe o processo 1000339-55.2019.8.26.0428 e código A6AF637.

LASPRO CONSULTORES

- 1 (um) credor consta em aberto, no valor de R$ 778,30 (setecentos e setenta e oito reais e trinta centavos), porém com a informação que recebeu o pagamento.

CREDORES	PREVISTO PARA PAGAMENTO PARCELA DE ATÉ 1.500,00	REALIZADO PARA PAGAMENTO PARCELA DE ATÉ 1.500,00	SALDO A PAGAR	DATA DO PAGAMENTO DA PARCELA NA CONTA CORRENTE DE ATÉ R$ 1.50	OBSERVAÇÃO
DALTON CARLOS HERINGER	R$ 778,30	R$ -	R$ 778,30	-	O CREDOR RECEBEU O PAGAMENTO

- 1 (um) credor forneceu os dados bancários incorretos, estando o valor de R$ 1.500,00 (um mil e quinhentos reais) pendentes de pagamento.

CREDORES	PREVISTO PARA PAGAMENTO PARCELA DE ATÉ 1.500,00	REALIZADO PARA PAGAMENTO PARCELA DE ATÉ 1.500,00	SALDO A PAGAR	DATA DO PAGAMENTO DA PARCELA NA CONTA CORRENTE DE ATÉ R$ 1.50	OBSERVAÇÃO
JOSE RODRIGUES PEREIRA	R$ 1.500,00	R$ -	R$ 1.500,00	-	OS DADOS BANCÁRIOS ESTÃO ERRADOS

43. Conforme **posição** disponibilizada, até janeiro de 2021, foram pagos R$ 6.000,00 (seis mil reais) a 4 (quatro) credores, relativos a **Classe III – Parcela de Liquidação do Crédito – Item c)**, sendo:

QGC AJUSTADO COM IMPUGNAÇÃO JULGADA EM MOEDA NACIONAL	PREVISTO PARA PAGAMENTO PARCELA LIQUIDAÇÃO DO CRÉDITO	REALIZADO PARA PAGAMENTO PARCELA LIQUIDAÇÃO DO CRÉDITO	SALDO A PAGAR	DATA DO PAGAMENTO DA PARCELA DE LIQUIDAÇÃO DO CRÉDITO
R$ 6.400,00	R$ 1.500,00	R$ 1.500,00	R$ -	18/06/2020
R$ 24.774,70	R$ 1.500,00	R$ 1.500,00	R$ -	19/08/2020
R$ 3.000,75	R$ 1.500,00	R$ 1.500,00	R$ -	19/11/2020
R$ 8.481,36	R$ 1.500,00	R$ 1.500,00	R$ -	21/01/2021

Brasil
Rua Major Quedinho, 111 - 18º andar
01050-030 - São Paulo
www.lasproconsultores.com.br
Fone: +55-11-3211-3010
Fax: +55-11-3255-3727

Itália
Edoardo Ricci Avvocati
Via Visconti di Modrone nº 8/10
20122 - Milão
www.edoardoricci.it
Fone: + 39-02 79 47 65
Fax: + 39-02 78 44 97

Este documento é cópia do original, assinado digitalmente por ORESTE NESTOR DE SOUZA LASPRO e Tribunal de Justica do Estado de Sao Paulo, protocolado em 28/05/2021 às 15:56 , sob o número WPLA21700284967
Para conferir o original, acesse o site https://esaj.tjsp.jus.br/pastadigital/pg/abrirConferenciaDocumento.do, informe o processo 1000339-55.2019.8.26.0428 e código A6AF637.

LASPRO CONSULTORES

- Foram disponibilizados os comprovantes de pagamentos.

44. Relativos aos **Fornecedores Parceiros**, conforme **posição** disponibilizada, até março de 2021, foram pagos R$ 469.885,64 (quatrocentos e sessenta e nove mil, oitocentos e oitenta e cinco reais e sessenta e quatro centavos).

Credor	Valor Pago		Data
F.H.M TRANSPORTES & LOGISTICALTDA ME	R$	233.740,40	11/09/2020 e 26/02/2021
RODOFROTA TRANSPORTES RODOVIARIOSE LOGISTICA LTDA EPP	R$	131.784,40	31/08/2020 e 26/02/2021
UNIAO LOG LOGISTICALTDA - EPP	R$	104.360,84	31/08/2020 e 26/02/2021
Classe III - Fornecedores Parceiros	**R$**	**469.885,64**	
ALFA TRANSPORTES E LOGISTICALTDA-EPP	R$	-	NÃO FORNECEU OS DADOS BANCÁRIOS

- Foram disponibilizados os comprovantes de pagamentos realizados em fevereiro de 2021, que somaram R$ 122.268,70 (cento e vinte e dois mil, duzentos e sessenta e oito reais e setenta centavos), sendo o restante de R$ 112.524,12 (cento e doze mil, quinhentos e vinte e quatro reais e doze centavos) compensados, perfazendo a importância de R$ 234.792,82 (duzentos e trinta e quatro mil, setecentos e noventa e dois reais e oitenta e dois centavos).

45. Entre os meses de agosto e setembro de 2020 e fevereiro de 2021, conforme **posição** disponibilizada, foram pagos R$ 1.046.192,20 (um milhão, quarenta e seis mil, cento e noventa e dois reais e vinte centavos) a **Clientes Parceiros**.

Pagamento	Previsto		Realizado		Qtidade de Credores	Saldo a Pagar	
Parcela 1/30	R$	634.626,34	R$	594.318,29	33	R$	40.308,05
Parcela 2/30	R$	612.585,07	R$	451.874,20	33	R$	160.710,87
Classe III - Clientes Parceiros	R$	1.247.211,41	R$	1.046.192,48		R$	201.018,93

Brasil
Rua Major Quedinho, 111 - 18º andar
01050-030 - São Paulo
www.lasproconsultores.com.br
Fone: +55-11-3211-3010
Fax: +55-11-3255-3727

Itália
Edoardo Ricci Avvocati
Via Visconti di Modrone nº 8/10
20122 - Milão
www.edoardoricci.it
Fone: + 39-02 79 47 65
Fax: + 39-02 78 44 97

Este documento é cópia do original, assinado digitalmente por ORESTE NESTOR DE SOUZA LASPRO e Tribunal de Justica do Estado de Sao Paulo, protocolado em 28/05/2021 às 15:56 , sob o número WPLA21700284967
Para conferir o original, acesse o site https://esaj.tjsp.jus.br/pastadigital/pg/abrirConferenciaDocumento.do, informe o processo 1000339-55.2019.8.26.0428 e código A6AF637.

LASPRO CONSULTORES

- Foi disponibilizado o comprovante de pagamento realizado em fevereiro de 2021, no valor de R$ 365.019,25 (trezentos e sessenta e cinco mil, dezenove reais e vinte e cinco centavos) a COFCO FERTILIZANTES, sendo o restante de R$ 86.854,95 (oitenta e seis mil, oitocentos e cinquenta e quatro reais e noventa e cinco centavos) compensados, perfazendo a importância de R$ 451.874,20 (quatrocentos e cinquenta e um mil, oitocentos e setenta e quatro reais e vinte centavos). Ademais, o saldo em aberto de R$ 201.018,93 (duzentos e um mil, dezoito reais e noventa e três centavos) refere-se:

CREDORES	PREVISTO	COMPENSADO	DATA DO PAGTO	RESIDUAL	OBSERVAÇÃO
COOPERCITRUS COOPERATIVA DE PRODUTORES RURAIS	R$ 153.144,54	R$ 112.836,48	26/02/2021	R$ 40.308,06	O CREDOR NÃO FORNECEU OS DADOS BANCÁRIOS PARA RECEBER O SALDO
COOPERCITRUS COOPERATIVA DE PRODUTORES RURAIS	R$ 148.918,85	R$ -	26/02/2021	R$ 148.918,85	O CREDOR NÃO FORNECEU OS DADOS BANCÁRIOS
COOPERATIVA DOS PLANTADORES DE CANA	R$ 18.607,94	R$ 7.484,11	26/02/2021	R$ 11.123,82	O CREDOR NÃO FORNECEU OS DADOS BANCÁRIOS PARA RECEBER O SALDO
ELIANE MARIA RANIERI MURAT	R$ 994,27	R$ 571,98	26/02/2021	R$ 422,29	O CREDOR NÃO FORNECEU OS DADOS BANCÁRIOS PARA RECEBER O SALDO
CLAUDINEI DORIGATI	R$ 283,45	R$ 37,54	26/02/2021	R$ 245,91	O CREDOR NÃO FORNECEU OS DADOS BANCÁRIOS PARA RECEBER O SALDO
	R$ 321.949,04	**R$ 120.930,12**		**R$ 201.018,93**	

46. Conforme **posição** disponibilizada, até março de 2021, foram pagos R$ 94.168,31 (noventa e quatro mil, cento e sessenta e oito reais e trinta e um centavos) a 70 (setenta) credores, relativos a **Classe IV – Parcela até R$ 1.500,00 (mil e quinhentos reais) – Item b)**, sendo:

Mês - Pagamento		Realizado	Qtidade de Credores
Abril/2020	R$	20.701,84	16
Maio/2020	R$	-	-
Junho/2020	R$	5.131,17	4
Julho/2020	R$	1.939,07	2
Agosto/2020	R$	33.143,88	23
Setembro/2020	R$	3.489,42	3
Outubro/2020	R$	3.000,00	2
Novembro/2020	R$	5.032,80	4
Dezembro/2020	R$	3.649,01	3
Janeiro/2021	R$	3.000,00	2
Fevereiro/2021	R$	6.460,38	5
Março/2021	R$	8.620,74	6
Classe IV - Parcelas até R$ 1.500,00	R$	94.168,31	70
Previsto	R$	679.922,17	
Saldo a Pagar	R$	585.753,86	

Brasil
Rua Major Quedinho, 111 - 18º andar
01050-030 - São Paulo
www.lasproconsultores.com.br
Fone: +55-11-3211-3010
Fax: +55-11-3255-3727

Itália
Edoardo Ricci Avvocati
Via Visconti di Modrone nº 8/10
20122 - Milão
www.edoardoricci.it
Fone: + 39-02 79 47 65
Fax: + 39-02 78 44 97

Este documento é cópia do original, assinado digitalmente por ORESTE NESTOR DE SOUZA LASPRO e Tribunal de Justica do Estado de Sao Paulo, protocolado em 28/05/2021 às 15:56 , sob o número WPLA21700284967
Para conferir o original, acesse o site https://esaj.tjsp.jus.br/pastadigital/pg/abrirConferenciaDocumento.do, informe o processo 1000339-55.2019.8.26.0428 e código A6AF637.

- Foram disponibilizados os comprovantes de pagamentos efetuados em fevereiro e março de 2021, que totalizaram a importância de R$ 12.086,95 (doze mil, oitenta e seis reais e noventa e cinco centavos). Ademais, o saldo em aberto de R$ 585.753,86 (quinhentos e oitenta e cinco mil, setecentos e cinquenta e três reais e oitenta e seis centavos) refere-se a 523 (quinhentos e vinte e três credores) que não forneceram os dados bancários.

47. Conforme **posição** disponibilizada, até março de 2021, foram pagos R$ 676.171.64 (seiscentos e setenta e seis mil, cento e setenta e um reais e sessenta quatro centavos) a 28 (vinte e oito) credores, relativos a **Classe IV –Opção 1**, sendo:

Pagamento		Previsto		Realizado	Qtidade de Credores		Saldo a Pagar
Parcela 1/10	R$	370.319,71	R$	340.485,82	28	R$	29.833,89
Parcela 2/10	R$	370.391,71	R$	335.685,82	28	R$	34.705,89
Classe IV - Opção 1	R$	740.711,42	R$	676.171,64		R$	64.539,78

1° Parcela: Pagamentos ocorreram nos meses de agosto, setembro e outubro de 2020, e fevereiro e março de 2021.
2° Parcela: Pagamentos ocorreram nos meses de agosto de 2020, e fevereiro e março de 2021.

- Foram disponibilizados os comprovantes de pagamentos efetuados em fevereiro e março de 2021, que totalizaram a importância de R$ 502.250,80 (quinhentos e dois mil, duzentos e cinquenta reais e oitenta centavos). Ademais, o saldo em aberto de R$ 64.539,78 (sessenta e quatro mil, quinhentos e trinta e nove reais e setenta e oito centavos), refere-se a 5 (cinco) credores que não forneceram os dados bancários, sendo: TRANSCAMPOS TRANSPORTESEIRELLI, NUTRIHOROS GESTÃO EM ALIMENTAÇÃO LTDA, GV PLANEJAMENTOS E REPRESENTAÇÃO EIRELI, CAMPO VIVO COMUNICACOESLTDA – ME e BONA BUENO EIRELI EPP.

Brasil
Rua Major Quedinho, 111 - 18º andar
01050-030 - São Paulo
www.lasproconsultores.com.br
Fone: +55-11-3211-3010
Fax: +55-11-3255-3727

Itália
Edoardo Ricci Avvocati
Via Visconti di Modrone nº 8/10
20122 - Milão
www.edoardoricci.it
Fone: + 39-02 79 47 65
Fax: + 39-02 78 44 97

Este documento é cópia do original, assinado digitalmente por ORESTE NESTOR DE SOUZA LASPRO e Tribunal de Justica do Estado de Sao Paulo, protocolado em 28/05/2021 às 15:56 , sob o número WPLA21700284967
Para conferir o original, acesse o site https://esaj.tjsp.jus.br/pastadigital/pg/abrirConferenciaDocumento.do, informe o processo 1000339-55.2019.8.26.0428 e código A6AF637.

LASPRO CONSULTORES

48. Conforme **posição** disponibilizada, até novembro de 2020, foram pagos R$ 4.500,00 (quatro mil e quinhentos reais) a 3 (três) credores, relativos a **Classe IV – Parcela de Liquidação do Crédito – Item c)**, sendo:

CREDORES	QGC AJUSTADO COM IMPUGNAÇÃO JULGADA EM MOEDA NACIONAL	PREVISTO PARA PAGAMENTO PARCELA LIQUIDAÇÃO DO CRÉDITO	REALIZADO PARA PAGAMENTO PARCELA LIQUIDAÇÃO DO CRÉDITO	SALDO A PAGAR	DATA DO PAGAMENTO DA PARCELA DE LIQUIDAÇÃO DO CRÉDITO
JACYR CORREIA ALVESME	R$ 3.287,80	R$ 1.500,00	R$ 1.500,00	R$ -	18/06/2020
DORIVAL TAROSSI JUNIORME	R$ 3.143,45	R$ 1.500,00	R$ 1.500,00	R$ -	18/06/2020
MONTANHA REPRESENTACOES LTDA - ME	R$ 7.333,35	R$ 1.500,00	R$ 1.500,00	R$ -	18/11/2020

IV. DILIGÊNCIA

Responsável: Sr. Dalton Carlos Heringer

Preposto: Pedro Roberto da Silva

Data: 24/02/21

Local: Paulínia 01 – Avenida Irene Karcher, nr. 620 – CEP. 13148-906 – Betel – Paulínia – (SP)

- A visita foi coordenada pelo Sr. Bruno Roberto dos Santos, Coordenador de Produção, e conduzida pelo Sr. Júlio César, Assistente de Produção.
- Além da produção, nesta unidade estão instaladas as Áreas / Administrativa / Comercial / Financeira e Fiscal da empresa.

Entrada / Portaria - Social

Brasil
Rua Major Quedinho, 111 - 18º andar
01050-030 - São Paulo
www.lasproconsultores.com.br
Fone: +55-11-3211-3010
Fax: +55-11-3255-3727

Itália
Edoardo Ricci Avvocati
Via Visconti di Modrone nº 8/10
20122 - Milão
www.edoardoricci.it
Fone: + 39-02 79 47 65
Fax: + 39-02 78 44 97

Este documento é cópia do original, assinado digitalmente por ORESTE NESTOR DE SOUZA LASPRO e Tribunal de Justica do Estado de Sao Paulo, protocolado em 28/05/2021 às 15:56 , sob o número WPLA21700284967
Para conferir o original, acesse o site https://esaj.tjsp.jus.br/pastadigital/pg/abrirConferenciaDocumento.do, informe o processo 1000339-55.2019.8.26.0428 e código A6AF637.

LASPRO
CONSULTORES

Entrada / Saída - Caminhões

Visão do Prédio Administrativo

Brasil
Rua Major Quedinho, 111 - 18º andar
01050-030 - São Paulo
www.lasproconsultores.com.br
Fone: +55-11-3211-3010
Fax: +55-11-3255-3727

Itália
Edoardo Ricci Avvocati
Via Visconti di Modrone nº 8/10
20122 - Milão
www.edoardoricci.it
Fone: + 39-02 79 47 65
Fax: + 39-02 78 44 97

Este documento é cópia do original, assinado digitalmente por ORESTE NESTOR DE SOUZA LASPRO e Tribunal de Justica do Estado de Sao Paulo, protocolado em 28/05/2021 às 15:56 , sob o número WPLA21700284967
Para conferir o original, acesse o site https://esaj.tjsp.jus.br/pastadigital/pg/abrirConferenciaDocumento.do, informe o processo 1000339-55.2019.8.26.0428 e código A6AF637.

LASPRO
CONSULTORES

Recepção

Áreas Administrativa / Comercial / Financeira / Fiscal

Brasil
Rua Major Quedinho, 111 - 18º andar
01050-030 - São Paulo
www.lasproconsultores.com.br
Fone: +55-11-3211-3010
Fax: +55-11-3255-3727

Itália
Edoardo Ricci Avvocati
Via Visconti di Modrone nº 8/10
20122 - Milão
www.edoardoricci.it
Fone: + 39-02 79 47 65
Fax: + 39-02 78 44 97

Este documento é cópia do original, assinado digitalmente por ORESTE NESTOR DE SOUZA LASPRO e Tribunal de Justica do Estado de Sao Paulo, protocolado em 28/05/2021 às 15:56 , sob o número WPLA21700284967
Para conferir o original, acesse o site https://esaj.tjsp.jus.br/pastadigital/pg/abrirConferenciaDocumento.do, informe o processo 1000339-55.2019.8.26.0428 e código A6AF637.

LASPRO
CONSULTORES

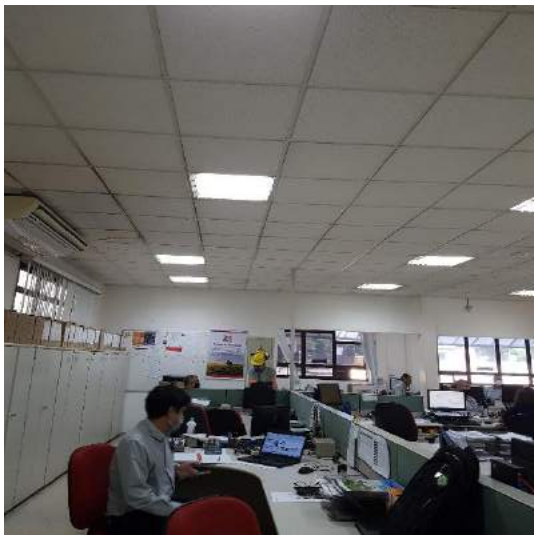

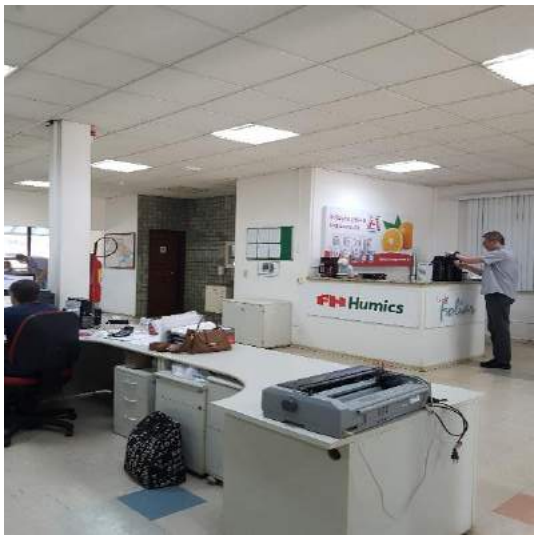

Brasil
Rua Major Quedinho, 111 - 18º andar
01050-030 - São Paulo
www.lasproconsultores.com.br
Fone: +55-11-3211-3010
Fax: +55-11-3255-3727

Itália
Edoardo Ricci Avvocati
Via Visconti di Modrone nº 8/10
20122 - Milão
www.edoardoricci.it
Fone: + 39-02 79 47 65
Fax: + 39-02 78 44 97

Este documento é cópia do original, assinado digitalmente por ORESTE NESTOR DE SOUZA LASPRO e Tribunal de Justica do Estado de Sao Paulo, protocolado em 28/05/2021 às 15:56 , sob o número WPLA21700284967
Para conferir o original, acesse o site https://esaj.tjsp.jus.br/pastadigital/pg/abrirConferenciaDocumento.do, informe o processo 1000339-55.2019.8.26.0428 e código A6AF637.

LASPRO
CONSULTORES

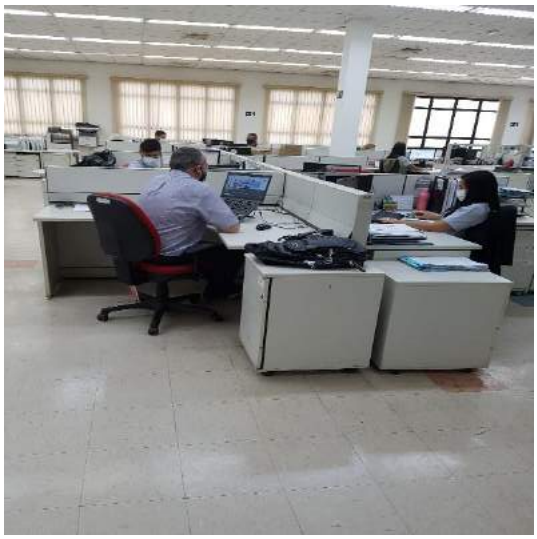

Sala de Reunião

Controlador de Ponto

Brasil
Rua Major Quedinho, 111 - 18º andar
01050-030 - São Paulo
www.lasproconsultores.com.br
Fone: +55-11-3211-3010
Fax: +55-11-3255-3727

Itália
Edoardo Ricci Avvocati
Via Visconti di Modrone nº 8/10
20122 - Milão
www.edoardoricci.it
Fone: + 39-02 79 47 65
Fax: + 39-02 78 44 97

Este documento é cópia do original, assinado digitalmente por ORESTE NESTOR DE SOUZA LASPRO e Tribunal de Justica do Estado de Sao Paulo, protocolado em 28/05/2021 às 15:56 , sob o número WPLA21700284967
Para conferir o original, acesse o site https://esaj.tjsp.jus.br/pastadigital/pg/abrirConferenciaDocumento.do, informe o processo 1000339-55.2019.8.26.0428 e código A6AF637.

LASPRO
CONSULTORES

Estacionamento

Cozinha / Refeitório

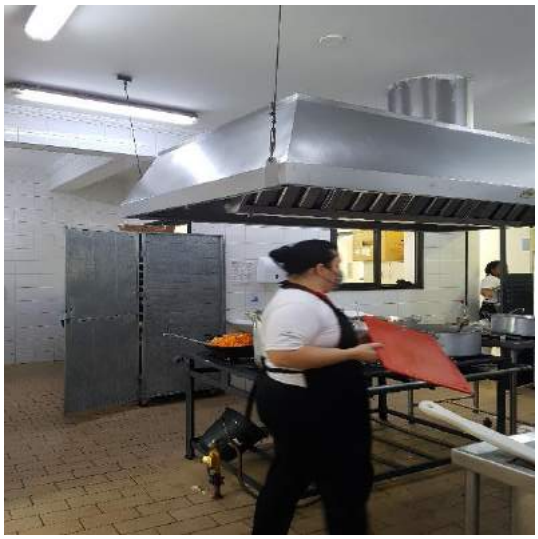

Brasil
Rua Major Quedinho, 111 - 18º andar
01050-030 - São Paulo
www.lasproconsultores.com.br
Fone: +55-11-3211-3010
Fax: +55-11-3255-3727

Itália
Edoardo Ricci Avvocati
Via Visconti di Modrone nº 8/10
20122 - Milão
www.edoardoricci.it
Fone: + 39-02 79 47 65
Fax: + 39-02 78 44 97

Este documento é cópia do original, assinado digitalmente por ORESTE NESTOR DE SOUZA LASPRO e Tribunal de Justica do Estado de Sao Paulo, protocolado em 28/05/2021 às 15:56 , sob o número WPLA21700284967
Para conferir o original, acesse o site https://esaj.tjsp.jus.br/pastadigital/pg/abrirConferenciaDocumento.do, informe o processo 1000339-55.2019.8.26.0428 e código A6AF637.

LASPRO
CONSULTORES

Manutenção

Almoxarifado

Brasil
Rua Major Quedinho, 111 - 18º andar
01050-030 - São Paulo
www.lasproconsultores.com.br
Fone: +55-11-3211-3010
Fax: +55-11-3255-3727

Itália
Edoardo Ricci Avvocati
Via Visconti di Modrone nº 8/10
20122 - Milão
www.edoardoricci.it
Fone: + 39-02 79 47 65
Fax: + 39-02 78 44 97

Este documento é cópia do original, assinado digitalmente por ORESTE NESTOR DE SOUZA LASPRO e Tribunal de Justica do Estado de Sao Paulo, protocolado em 28/05/2021 às 15:56 , sob o número WPLA21700284967
Para conferir o original, acesse o site https://esaj.tjsp.jus.br/pastadigital/pg/abrirConferenciaDocumento.do, informe o processo 1000339-55.2019.8.26.0428 e código A6AF637.

LASPRO
CONSULTORES

Supervisão da Produção / Segurança do Trabalho

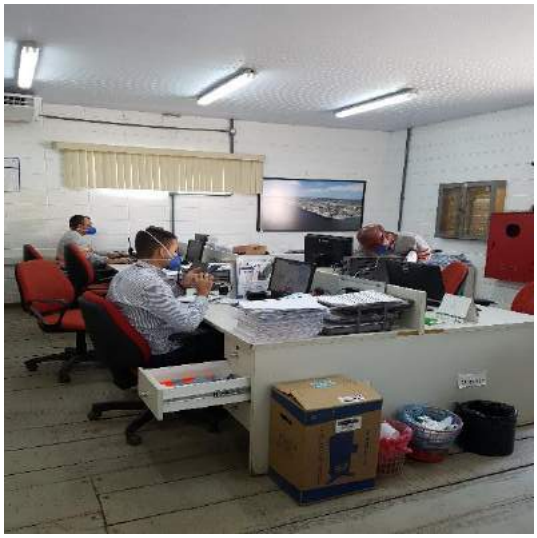

Recebimento de Matérias-primas

Matérias-primas

Brasil
Rua Major Quedinho, 111 - 18º andar
01050-030 - São Paulo
www.lasproconsultores.com.br
Fone: +55-11-3211-3010
Fax: +55-11-3255-3727

Itália
Edoardo Ricci Avvocati
Via Visconti di Modrone nº 8/10
20122 - Milão
www.edoardoricci.it
Fone: + 39-02 79 47 65
Fax: + 39-02 78 44 97

Este documento é cópia do original, assinado digitalmente por ORESTE NESTOR DE SOUZA LASPRO e Tribunal de Justica do Estado de Sao Paulo, protocolado em 28/05/2021 às 15:56 , sob o número WPLA21700284967
Para conferir o original, acesse o site https://esaj.tjsp.jus.br/pastadigital/pg/abrirConferenciaDocumento.do, informe o processo 1000339-55.2019.8.26.0428 e código A6AF637.

LASPRO
CONSULTORES

Brasil
Rua Major Quedinho, 111 - 18º andar
01050-030 - São Paulo
www.lasproconsultores.com.br
Fone: +55-11-3211-3010
Fax: +55-11-3255-3727

Itália
Edoardo Ricci Avvocati
Via Visconti di Modrone nº 8/10
20122 - Milão
www.edoardoricci.it
Fone: + 39-02 79 47 65
Fax: + 39-02 78 44 97

Este documento é cópia do original, assinado digitalmente por ORESTE NESTOR DE SOUZA LASPRO e Tribunal de Justica do Estado de Sao Paulo, protocolado em 28/05/2021 às 15:56 , sob o número WPLA21700284967
Para conferir o original, acesse o site https://esaj.tjsp.jus.br/pastadigital/pg/abrirConferenciaDocumento.do, informe o processo 1000339-55.2019.8.26.0428 e código A6AF637.

LASPRO
CONSULTORES

Brasil
Rua Major Quedinho, 111 - 18º andar
01050-030 - São Paulo
www.lasproconsultores.com.br
Fone: +55-11-3211-3010
Fax: +55-11-3255-3727

Itália
Edoardo Ricci Avvocati
Via Visconti di Modrone nº 8/10
20122 - Milão
www.edoardoricci.it
Fone: + 39-02 79 47 65
Fax: + 39-02 78 44 97

Este documento é cópia do original, assinado digitalmente por ORESTE NESTOR DE SOUZA LASPRO e Tribunal de Justica do Estado de Sao Paulo, protocolado em 28/05/2021 às 15:56 , sob o número WPLA21700284967
Para conferir o original, acesse o site https://esaj.tjsp.jus.br/pastadigital/pg/abrirConferenciaDocumento.do, informe o processo 1000339-55.2019.8.26.0428 e código A6AF637.

LASPRO
CONSULTORES

Estamparia

Brasil
Rua Major Quedinho, 111 - 18º andar
01050-030 - São Paulo
www.lasproconsultores.com.br
Fone: +55-11-3211-3010
Fax: +55-11-3255-3727

Itália
Edoardo Ricci Avvocati
Via Visconti di Modrone nº 8/10
20122 - Milão
www.edoardoricci.it
Fone: + 39-02 79 47 65
Fax: + 39-02 78 44 97

Este documento é cópia do original, assinado digitalmente por ORESTE NESTOR DE SOUZA LASPRO e Tribunal de Justica do Estado de Sao Paulo, protocolado em 28/05/2021 às 15:56 , sob o número WPLA21700284967
Para conferir o original, acesse o site https://esaj.tjsp.jus.br/pastadigital/pg/abrirConferenciaDocumento.do, informe o processo 1000339-55.2019.8.26.0428 e código A6AF637.

LASPRO
CONSULTORES

Área de Produção / Maquinários

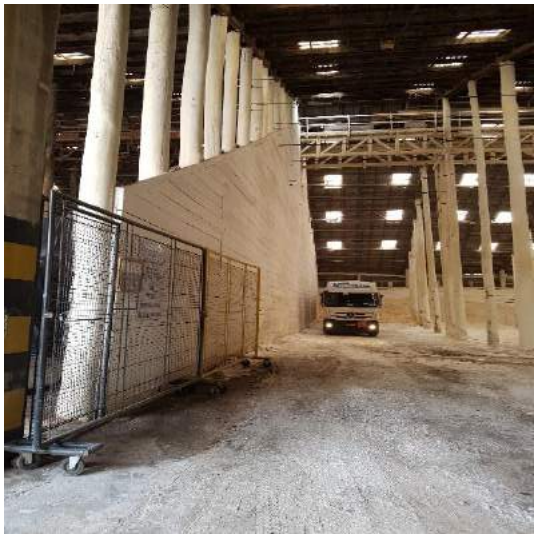

Brasil
Rua Major Quedinho, 111 - 18º andar
01050-030 - São Paulo
www.lasproconsultores.com.br
Fone: +55-11-3211-3010
Fax: +55-11-3255-3727

Itália
Edoardo Ricci Avvocati
Via Visconti di Modrone nº 8/10
20122 - Milão
www.edoardoricci.it
Fone: + 39-02 79 47 65
Fax: + 39-02 78 44 97

Este documento é cópia do original, assinado digitalmente por ORESTE NESTOR DE SOUZA LASPRO e Tribunal de Justica do Estado de Sao Paulo, protocolado em 28/05/2021 às 15:56 , sob o número WPLA21700284967
Para conferir o original, acesse o site https://esaj.tjsp.jus.br/pastadigital/pg/abrirConferenciaDocumento.do, informe o processo 1000339-55.2019.8.26.0428 e código A6AF637.

LASPRO
CONSULTORES

Carregamentos

Brasil
Rua Major Quedinho, 111 - 18º andar
01050-030 - São Paulo
www.lasproconsultores.com.br
Fone: +55-11-3211-3010
Fax: +55-11-3255-3727

Itália
Edoardo Ricci Avvocati
Via Visconti di Modrone nº 8/10
20122 - Milão
www.edoardoricci.it
Fone: + 39-02 79 47 65
Fax: + 39-02 78 44 97

Este documento é cópia do original, assinado digitalmente por ORESTE NESTOR DE SOUZA LASPRO e Tribunal de Justica do Estado de Sao Paulo, protocolado em 28/05/2021 às 15:56 , sob o número WPLA21700284967
Para conferir o original, acesse o site https://esaj.tjsp.jus.br/pastadigital/pg/abrirConferenciaDocumento.do, informe o processo 1000339-55.2019.8.26.0428 e código A6AF637.

LASPRO
CONSULTORES

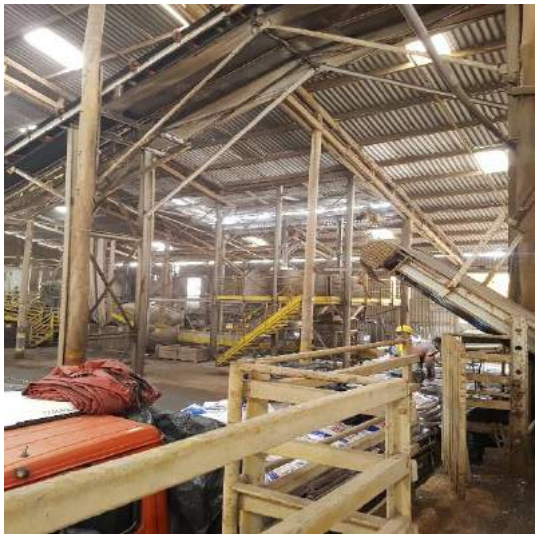

Brasil
Rua Major Quedinho, 111 - 18º andar
01050-030 - São Paulo
www.lasproconsultores.com.br
Fone: +55-11-3211-3010
Fax: +55-11-3255-3727

Itália
Edoardo Ricci Avvocati
Via Visconti di Modrone nº 8/10
20122 - Milão
www.edoardoricci.it
Fone: + 39-02 79 47 65
Fax: + 39-02 78 44 97

Este documento é cópia do original, assinado digitalmente por ORESTE NESTOR DE SOUZA LASPRO e Tribunal de Justica do Estado de Sao Paulo, protocolado em 28/05/2021 às 15:56 , sob o número WPLA21700284967
Para conferir o original, acesse o site https://esaj.tjsp.jus.br/pastadigital/pg/abrirConferenciaDocumento.do, informe o processo 1000339-55.2019.8.26.0428 e código A6AF637.

LASPRO
CONSULTORES

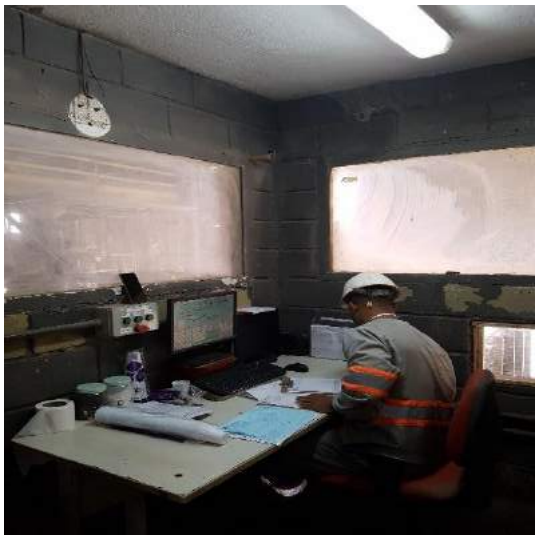

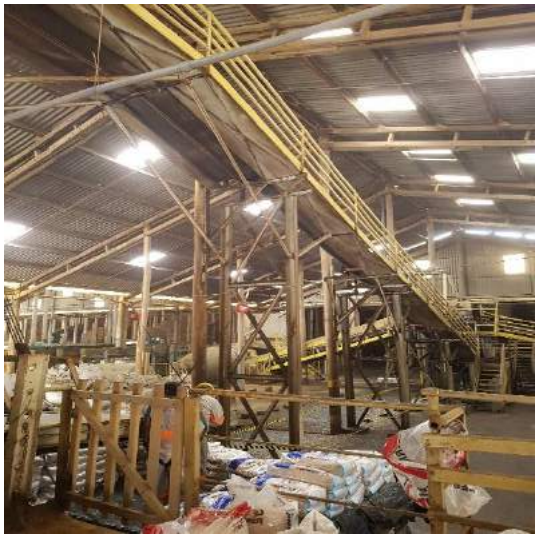

Brasil
Rua Major Quedinho, 111 - 18º andar
01050-030 - São Paulo
www.lasproconsultores.com.br
Fone: +55-11-3211-3010
Fax: +55-11-3255-3727

Itália
Edoardo Ricci Avvocati
Via Visconti di Modrone nº 8/10
20122 - Milão
www.edoardoricci.it
Fone: + 39-02 79 47 65
Fax: + 39-02 78 44 97

Este documento é cópia do original, assinado digitalmente por ORESTE NESTOR DE SOUZA LASPRO e Tribunal de Justica do Estado de Sao Paulo, protocolado em 28/05/2021 às 15:56 , sob o número WPLA21700284967
Para conferir o original, acesse o site https://esaj.tjsp.jus.br/pastadigital/pg/abrirConferenciaDocumento.do, informe o processo 1000339-55.2019.8.26.0428 e código A6AF637.

LASPRO
CONSULTORES

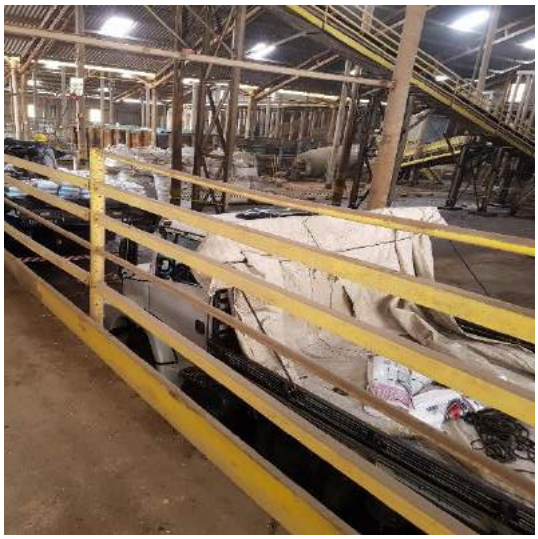

Pátio / Estrutura

Brasil
Rua Major Quedinho, 111 - 18º andar
01050-030 - São Paulo
www.lasproconsultores.com.br
Fone: +55-11-3211-3010
Fax: +55-11-3255-3727

Itália
Edoardo Ricci Avvocati
Via Visconti di Modrone nº 8/10
20122 - Milão
www.edoardoricci.it
Fone: + 39-02 79 47 65
Fax: + 39-02 78 44 97

Este documento é cópia do original, assinado digitalmente por ORESTE NESTOR DE SOUZA LASPRO e Tribunal de Justica do Estado de Sao Paulo, protocolado em 28/05/2021 às 15:56 , sob o número WPLA21700284967
Para conferir o original, acesse o site https://esaj.tjsp.jus.br/pastadigital/pg/abrirConferenciaDocumento.do, informe o processo 1000339-55.2019.8.26.0428 e código A6AF637.

LASPRO
CONSULTORES

Brasil
Rua Major Quedinho, 111 - 18º andar
01050-030 - São Paulo
www.lasproconsultores.com.br
Fone: +55-11-3211-3010
Fax: +55-11-3255-3727

Itália
Edoardo Ricci Avvocati
Via Visconti di Modrone nº 8/10
20122 - Milão
www.edoardoricci.it
Fone: + 39-02 79 47 65
Fax: + 39-02 78 44 97

Este documento é cópia do original, assinado digitalmente por ORESTE NESTOR DE SOUZA LASPRO e Tribunal de Justica do Estado de Sao Paulo, protocolado em 28/05/2021 às 15:56 , sob o número WPLA21700284967
Para conferir o original, acesse o site https://esaj.tjsp.jus.br/pastadigital/pg/abrirConferenciaDocumento.do, informe o processo 1000339-55.2019.8.26.0428 e código A6AF637.

LASPRO
CONSULTORES

Brasil
Rua Major Quedinho, 111 - 18º andar
01050-030 - São Paulo
www.lasproconsultores.com.br
Fone: +55-11-3211-3010
Fax: +55-11-3255-3727

Itália
Edoardo Ricci Avvocati
Via Visconti di Modrone nº 8/10
20122 - Milão
www.edoardoricci.it
Fone: + 39-02 79 47 65
Fax: + 39-02 78 44 97

Este documento é cópia do original, assinado digitalmente por ORESTE NESTOR DE SOUZA LASPRO e Tribunal de Justica do Estado de Sao Paulo, protocolado em 28/05/2021 às 15:56 , sob o número WPLA21700284967
Para conferir o original, acesse o site https://esaj.tjsp.jus.br/pastadigital/pg/abrirConferenciaDocumento.do, informe o processo 1000339-55.2019.8.26.0428 e código A6AF637.

LASPRO
CONSULTORES

Brasil
Rua Major Quedinho, 111 - 18º andar
01050-030 - São Paulo
www.lasproconsultores.com.br
Fone: +55-11-3211-3010
Fax: +55-11-3255-3727

Itália
Edoardo Ricci Avvocati
Via Visconti di Modrone nº 8/10
20122 - Milão
www.edoardoricci.it
Fone: + 39-02 79 47 65
Fax: + 39-02 78 44 97

Este documento é cópia do original, assinado digitalmente por ORESTE NESTOR DE SOUZA LASPRO e Tribunal de Justica do Estado de Sao Paulo, protocolado em 28/05/2021 às 15:56 , sob o número WPLA21700284967
Para conferir o original, acesse o site https://esaj.tjsp.jus.br/pastadigital/pg/abrirConferenciaDocumento.do, informe o processo 1000339-55.2019.8.26.0428 e código A6AF637.

LASPRO
CONSULTORES

Local: Paulínia 02 – Avenida Professor Benedicto Montenegro, nr. 707 – CEP. 13148-189 – Betel – Paulínia – (SP)

- Nesta unidade, além da produção da Linha de Foliares, está instalado o laboratório.
- É responsável por atender a demanda com relação à elaboração de fórmulas, testes, controles e aprovação. Hoje tem em seu portfólio mais de 3.000 (três mil) fórmulas.

Entrada / Portaria

Brasil
Rua Major Quedinho, 111 - 18º andar
01050-030 - São Paulo
www.lasproconsultores.com.br
Fone: +55-11-3211-3010
Fax: +55-11-3255-3727

Itália
Edoardo Ricci Avvocati
Via Visconti di Modrone nº 8/10
20122 - Milão
www.edoardoricci.it
Fone: + 39-02 79 47 65
Fax: + 39-02 78 44 97

Este documento é cópia do original, assinado digitalmente por ORESTE NESTOR DE SOUZA LASPRO e Tribunal de Justica do Estado de Sao Paulo, protocolado em 28/05/2021 às 15:56 , sob o número WPLA21700284967
Para conferir o original, acesse o site https://esaj.tjsp.jus.br/pastadigital/pg/abrirConferenciaDocumento.do, informe o processo 1000339-55.2019.8.26.0428 e código A6AF637.

LASPRO
CONSULTORES

Centro Administrativo do Laboratório

Recepção

Laboratório / Controle da Qualidade

Brasil
Rua Major Quedinho, 111 - 18º andar
01050-030 - São Paulo
www.lasproconsultores.com.br
Fone: +55-11-3211-3010
Fax: +55-11-3255-3727

Itália
Edoardo Ricci Avvocati
Via Visconti di Modrone nº 8/10
20122 - Milão
www.edoardoricci.it
Fone: + 39-02 79 47 65
Fax: + 39-02 78 44 97

Este documento é cópia do original, assinado digitalmente por ORESTE NESTOR DE SOUZA LASPRO e Tribunal de Justica do Estado de Sao Paulo, protocolado em 28/05/2021 às 15:56 , sob o número WPLA21700284967
Para conferir o original, acesse o site https://esaj.tjsp.jus.br/pastadigital/pg/abrirConferenciaDocumento.do, informe o processo 1000339-55.2019.8.26.0428 e código A6AF637.

LASPRO
CONSULTORES

Brasil
Rua Major Quedinho, 111 - 18º andar
01050-030 - São Paulo
www.lasproconsultores.com.br
Fone: +55-11-3211-3010
Fax: +55-11-3255-3727

Itália
Edoardo Ricci Avvocati
Via Visconti di Modrone nº 8/10
20122 - Milão
www.edoardoricci.it
Fone: + 39-02 79 47 65
Fax: + 39-02 78 44 97

Este documento é cópia do original, assinado digitalmente por ORESTE NESTOR DE SOUZA LASPRO e Tribunal de Justica do Estado de Sao Paulo, protocolado em 28/05/2021 às 15:56 , sob o número WPLA21700284967
Para conferir o original, acesse o site https://esaj.tjsp.jus.br/pastadigital/pg/abrirConferenciaDocumento.do, informe o processo 1000339-55.2019.8.26.0428 e código A6AF637.

LASPRO
CONSULTORES

Tratamento da Água

Brasil
Rua Major Quedinho, 111 - 18º andar
01050-030 - São Paulo
www.lasproconsultores.com.br
Fone: +55-11-3211-3010
Fax: +55-11-3255-3727

Itália
Edoardo Ricci Avvocati
Via Visconti di Modrone nº 8/10
20122 - Milão
www.edoardoricci.it
Fone: + 39-02 79 47 65
Fax: + 39-02 78 44 97

Este documento é cópia do original, assinado digitalmente por ORESTE NESTOR DE SOUZA LASPRO e Tribunal de Justica do Estado de Sao Paulo, protocolado em 28/05/2021 às 15:56 , sob o número WPLA21700284967
Para conferir o original, acesse o site https://esaj.tjsp.jus.br/pastadigital/pg/abrirConferenciaDocumento.do, informe o processo 1000339-55.2019.8.26.0428 e código A6AF637.

LASPRO
CONSULTORES

Plantação / Testes

Matérias-primas

Brasil
Rua Major Quedinho, 111 - 18º andar
01050-030 - São Paulo
www.lasproconsultores.com.br
Fone: +55-11-3211-3010
Fax: +55-11-3255-3727

Itália
Edoardo Ricci Avvocati
Via Visconti di Modrone nº 8/10
20122 - Milão
www.edoardoricci.it
Fone: + 39-02 79 47 65
Fax: + 39-02 78 44 97

Este documento é cópia do original, assinado digitalmente por ORESTE NESTOR DE SOUZA LASPRO e Tribunal de Justica do Estado de Sao Paulo, protocolado em 28/05/2021 às 15:56 , sob o número WPLA21700284967
Para conferir o original, acesse o site https://esaj.tjsp.jus.br/pastadigital/pg/abrirConferenciaDocumento.do, informe o processo 1000339-55.2019.8.26.0428 e código A6AF637.

LASPRO
CONSULTORES

Embalagens

Brasil
Rua Major Quedinho, 111 - 18º andar
01050-030 - São Paulo
www.lasproconsultores.com.br
Fone: +55-11-3211-3010
Fax: +55-11-3255-3727

Itália
Edoardo Ricci Avvocati
Via Visconti di Modrone nº 8/10
20122 - Milão
www.edoardoricci.it
Fone: + 39-02 79 47 65
Fax: + 39-02 78 44 97

Este documento é cópia do original, assinado digitalmente por ORESTE NESTOR DE SOUZA LASPRO e Tribunal de Justica do Estado de Sao Paulo, protocolado em 28/05/2021 às 15:56 , sob o número WPLA21700284967
Para conferir o original, acesse o site https://esaj.tjsp.jus.br/pastadigital/pg/abrirConferenciaDocumento.do, informe o processo 1000339-55.2019.8.26.0428 e código A6AF637.

LASPRO
CONSULTORES

Produção

Brasil
Rua Major Quedinho, 111 - 18º andar
01050-030 - São Paulo
www.lasproconsultores.com.br
Fone: +55-11-3211-3010
Fax: +55-11-3255-3727

Itália
Edoardo Ricci Avvocati
Via Visconti di Modrone nº 8/10
20122 - Milão
www.edoardoricci.it
Fone: + 39-02 79 47 65
Fax: + 39-02 78 44 97

Este documento é cópia do original, assinado digitalmente por ORESTE NESTOR DE SOUZA LASPRO e Tribunal de Justica do Estado de Sao Paulo, protocolado em 28/05/2021 às 15:56 , sob o número WPLA21700284967
Para conferir o original, acesse o site https://esaj.tjsp.jus.br/pastadigital/pg/abrirConferenciaDocumento.do, informe o processo 1000339-55.2019.8.26.0428 e código A6AF637.

LASPRO
CONSULTORES

Área de Medição

Produtos para Entregas

Brasil
Rua Major Quedinho, 111 - 18º andar
01050-030 - São Paulo
www.lasproconsultores.com.br
Fone: +55-11-3211-3010
Fax: +55-11-3255-3727

Itália
Edoardo Ricci Avvocati
Via Visconti di Modrone nº 8/10
20122 - Milão
www.edoardoricci.it
Fone: + 39-02 79 47 65
Fax: + 39-02 78 44 97

Este documento é cópia do original, assinado digitalmente por ORESTE NESTOR DE SOUZA LASPRO e Tribunal de Justica do Estado de Sao Paulo, protocolado em 28/05/2021 às 15:56 , sob o número WPLA21700284967
Para conferir o original, acesse o site https://esaj.tjsp.jus.br/pastadigital/pg/abrirConferenciaDocumento.do, informe o processo 1000339-55.2019.8.26.0428 e código A6AF637.

LASPRO
CONSULTORES

Pátio

Expedição

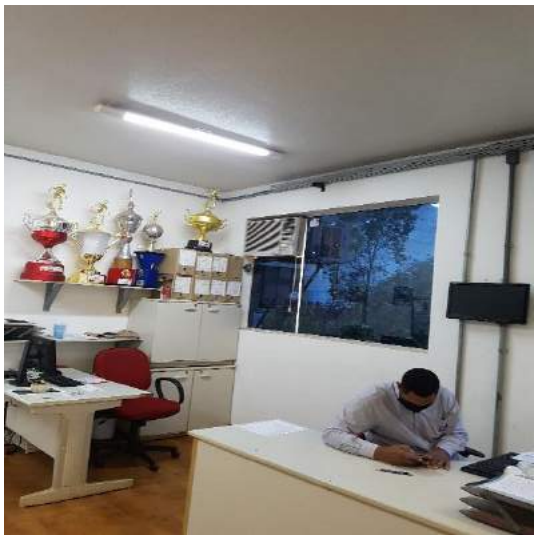

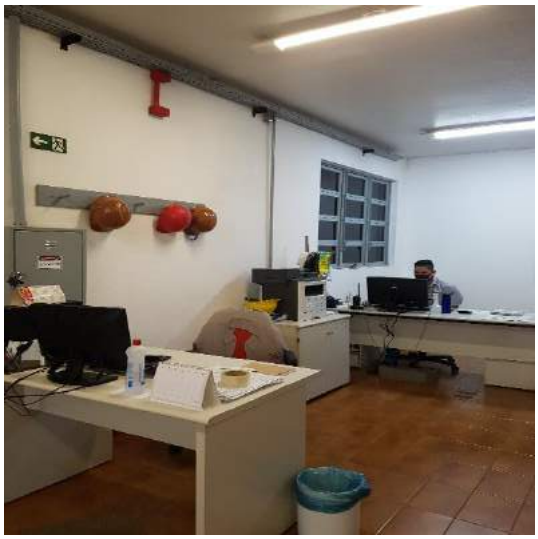

Brasil
Rua Major Quedinho, 111 - 18º andar
01050-030 - São Paulo
www.lasproconsultores.com.br
Fone: +55-11-3211-3010
Fax: +55-11-3255-3727

Itália
Edoardo Ricci Avvocati
Via Visconti di Modrone nº 8/10
20122 - Milão
www.edoardoricci.it
Fone: + 39-02 79 47 65
Fax: + 39-02 78 44 97

Este documento é cópia do original, assinado digitalmente por ORESTE NESTOR DE SOUZA LASPRO e Tribunal de Justica do Estado de Sao Paulo, protocolado em 28/05/2021 às 15:56 , sob o número WPLA21700284967
Para conferir o original, acesse o site https://esaj.tjsp.jus.br/pastadigital/pg/abrirConferenciaDocumento.do, informe o processo 1000339-55.2019.8.26.0428 e código A6AF637.

LASPRO
CONSULTORES

Segurança do Trabalho

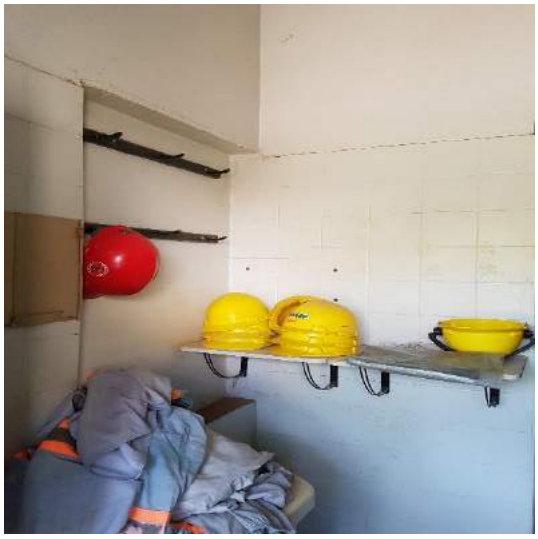

Estamparia

Controlador de Ponto

Brasil
Rua Major Quedinho, 111 - 18º andar
01050-030 - São Paulo
www.lasproconsultores.com.br
Fone: +55-11-3211-3010
Fax: +55-11-3255-3727

Itália
Edoardo Ricci Avvocati
Via Visconti di Modrone nº 8/10
20122 - Milão
www.edoardoricci.it
Fone: + 39-02 79 47 65
Fax: + 39-02 78 44 97

Este documento é cópia do original, assinado digitalmente por ORESTE NESTOR DE SOUZA LASPRO e Tribunal de Justica do Estado de Sao Paulo, protocolado em 28/05/2021 às 15:56 , sob o número WPLA21700284967
Para conferir o original, acesse o site https://esaj.tjsp.jus.br/pastadigital/pg/abrirConferenciaDocumento.do, informe o processo 1000339-55.2019.8.26.0428 e código A6AF637.

LASPRO
CONSULTORES

Estacionamento

Lazer

Preposto: Pedro Roberto da Silva

Brasil
Rua Major Quedinho, 111 - 18º andar
01050-030 - São Paulo
www.lasproconsultores.com.br
Fone: +55-11-3211-3010
Fax: +55-11-3255-3727

Itália
Edoardo Ricci Avvocati
Via Visconti di Modrone nº 8/10
20122 - Milão
www.edoardoricci.it
Fone: + 39-02 79 47 65
Fax: + 39-02 78 44 97

Este documento é cópia do original, assinado digitalmente por ORESTE NESTOR DE SOUZA LASPRO e Tribunal de Justica do Estado de Sao Paulo, protocolado em 28/05/2021 às 15:56 , sob o número WPLA21700284967
Para conferir o original, acesse o site https://esaj.tjsp.jus.br/pastadigital/pg/abrirConferenciaDocumento.do, informe o processo 1000339-55.2019.8.26.0428 e código A6AF637.

V. CONCLUSÃO

33. As análises das informações disponibilizadas, apontaram que a **FERTILIZANTES HERINGER S.A.** vem operando normalmente, os custos continuam consumindo grande parte da receita líquida auferida, ficando o resultado contábil vulnerável ao resultado da variação cambial, que se fez negativa no primeiro bimestre de 2021, refletido na situação deficitária acumulada, até março de 2021.

34. É interessante mencionar que mediante os comprovantes de pagamentos de impostos e contribuições, pode-se afirmar que parte de suas obrigações fiscais estão sendo liquidadas e/ou sendo regularizadas através de utilização de seus créditos fiscais, oriundos também de sua operação, bem como vem cumprindo o plano de recuperação judicial, das Classes I, III e IV. Além disso, apresentou considerável melhora no indicador de liquidez corrente no primeiro trimestre de 2021.

35. Ressalta-se constante crescimento nas vendas no início da safra 2020/2021, até outubro, onde, a redução ocorrida no período subsequente, é decorrente da sazonalidade do mercado. Ademais, no comparativo do faturamento bruto do primeiro trimestre de 2021, constata-se crescimento de 91%, em relação ao mesmo período do exercício anterior, indo de acordo com as expectativas de mercado, conforme publicado em 09 de abril de 2021, no Estadão – Canal Agro[10].

> *"Fertilizantes: indústria prevê demanda recorde na pandemia. O mercado brasileiro de fertilizantes fechou 2020 em alta após observar um crescimento de 6% na demanda agrícola. De acordo com o levantamento feito pela Mosaic Fertilizantes, o crescimento*

[10] https://summitagro.estadao.com.br/noticias-do-campo/fertilizantes-industria-preve-demanda-recorde-na-pandemia/

Este documento é cópia do original, assinado digitalmente por ORESTE NESTOR DE SOUZA LASPRO e Tribunal de Justica do Estado de Sao Paulo, protocolado em 28/05/2021 às 15:56 , sob o número WPLA21700284967
Para conferir o original, acesse o site https://esaj.tjsp.jus.br/pastadigital/pg/abrirConferenciaDocumento.do, informe o processo 1000339-55.2019.8.26.0428 e código A6AF637.

médio do setor no Brasil fica entre 2% e 3% ao ano, demonstrando o aumento exponencial da demanda nos últimos meses. Caso o salto do mercado continue em 2021, é possível que as vendas no País ultrapassem a marca de 40 milhões de toneladas pela primeira vez na história."

VI. DO ENCERRAMENTO

36. Essa Administradora informa que toda a documentação verificada para a elaboração do presente relatório encontra-se a disposição dos interessados, mediante agendamento prévio.

37. Sendo o que tinha para o momento, este Administrador Judicial se coloca a inteira disposição de Vossa Excelência, dos nobres advogados da Recuperanda, dos credores, bem como do ilustre representante do Ministério Público para quaisquer esclarecimentos que se façam necessários.

Termos em que, pede deferimento.
São Paulo, 28 de maio de 2021.

LASPRO CONSULTORES LTDA.
Administradora Judicial
Oreste Nestor de Souza Laspro
OAB/SP nº 98.628

Brasil
Rua Major Quedinho, 111 - 18º andar
01050-030 - São Paulo
www.lasproconsultores.com.br
Fone: +55-11-3211-3010
Fax: +55-11-3255-3727

Itália
Edoardo Ricci Avvocati
Via Visconti di Modrone nº 8/10
20122 - Milão
www.edoardoricci.it
Fone: + 39-02 79 47 65
Fax: + 39-02 78 44 97

Este documento é cópia do original, assinado digitalmente por ORESTE NESTOR DE SOUZA LASPRO e Tribunal de Justica do Estado de Sao Paulo, protocolado em 28/05/2021 às 15:56 , sob o número WPLA21700284967
Para conferir o original, acesse o site https://esaj.tjsp.jus.br/pastadigital/pg/abrirConferenciaDocumento.do, informe o processo 1000339-55.2019.8.26.0428 e código A6AF637.